MARVEL présente

SPECIAL ORIGINES

Strange™

ISSN 0395 - 3696

N° 199 HS
JUILLET 1986
HORS SERIE
9,50 Fr.
SUISSE 3,10 F.S

COLLECTION LUG SUPER HÉROS

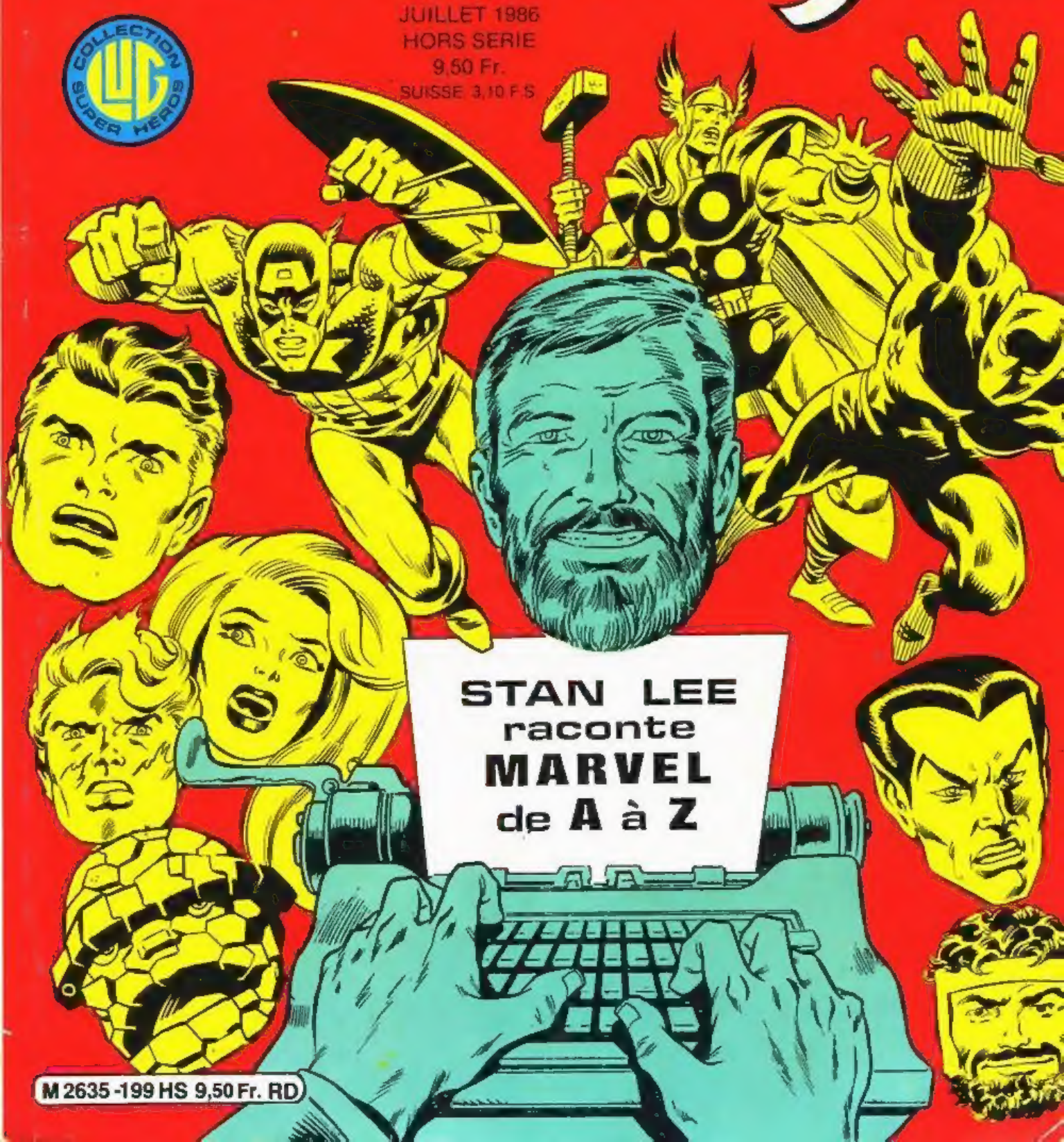

M 2635 -199 HS 9,50 Fr. RD

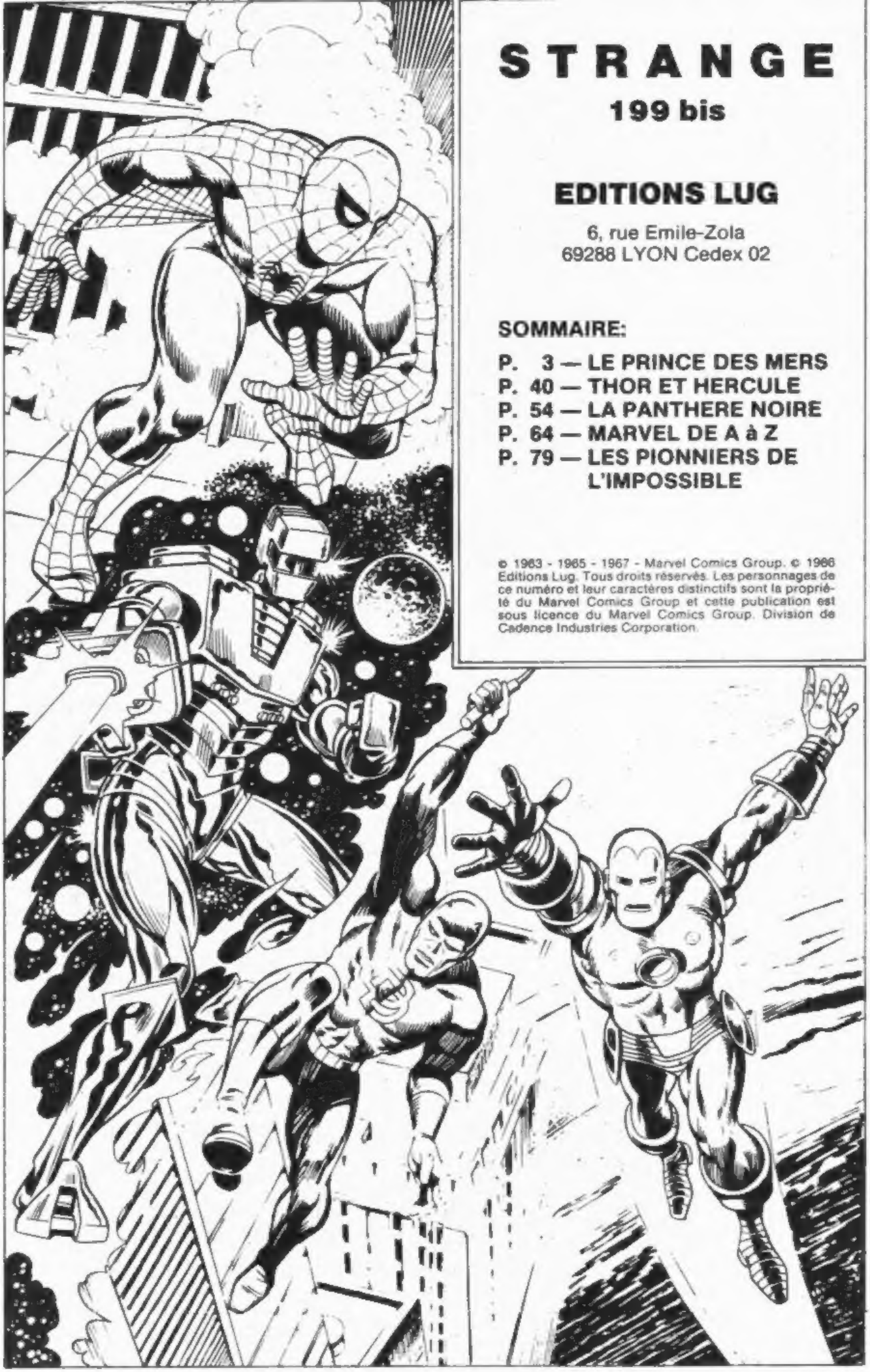

STRANGE

199 bis

EDITIONS LUG

6, rue Emile-Zola
69288 LYON Cedex 02

SOMMAIRE:

P. 3 — LE PRINCE DES MERS
P. 40 — THOR ET HERCULE
P. 54 — LA PANTHERE NOIRE
P. 64 — MARVEL DE A à Z
P. 79 — LES PIONNIERS DE L'IMPOSSIBLE

© 1963 - 1965 - 1967 - Marvel Comics Group. © 1986 Editions Lug. Tous droits réservés. Les personnages de ce numéro et leur caractères distinctifs sont la propriété du Marvel Comics Group et cette publication est sous licence du Marvel Comics Group. Division de Cadence Industries Corporation.

IND.
THE WORLD'S GREATEST COMIC MAGAZINE!
APPROVED BY THE COMICS CODE AUTHORITY
12¢
THE Fantastic Four
MC
4 MAY
STOP HIM! IF THE SUB-MARINER REACHES THE WATER, HE'LL BECOME INVINCIBLE!
"THE COMING OF THE SUB-MARINER!"

DES DIEUX ET DES HEROS

Cet été 1986, sera l'été du **Prince des Mers**. En effet, dans ce numéro de STRANGE SPECIAL ORIGINES, nous vous présentons une grande aventure inédite réalisée par Stan Lee et Jack Kirby, publiée en 1963 dans FANTASTIC FOUR ANNUAL N° 1 et, le mois prochain, un grand RECIT COMPLET MARVEL entièrement consacré à Namor 1er, Empereur des Abysses, Seigneur des Sept Mers et Commandant Suprême des Légions Sous-Marines.

Le Prince des Mers fut créé en 1939 par Bill Everett pour Marvel Comics n° 1 publié par Timely Publications, l'ancêtre, justement, de MARVEL! Il poursuivit sa carrière pendant la guerre et, après quelques interruptions, jusqu'en 1955.

En 1962, dans FANTASTIC FOUR N° 4, dont nous vous présentons la couverture en page précédente, Johnny Storm découvre un clochard amnésique dans la Bowery, une rue sordide de Manhattan. Stupéfait, il reconnaît le Prince des Mers et le replonge dans l'océan. Aussitôt Namor retrouve la mémoire et se rue vers Atlantis pour découvrir un champ de ruines. Son royaume a été anéanti par une explosion atomique qu'il croit provoquée par la race humaine dont il ne cessera de vouloir se venger. Mais ceci appartient à une histoire plus récente que vous connaissez bien! Nous vous laissons découvrir Atlantis, ses fastes et ses pompes et la vision apocalyptique de New-York envahie par les hordes venues des abysses!

Faisons un saut de quelques années et arrivons en 1965, l'année où paraît Journey Into Mystery Annual n° 1. Thor, le dieu de la foudre a surgi dans le monde MARVEL en 1962, mais, dans ce numéro, c'est un autre dieu de la mythologie qui fait irruption dans l'univers des super-héros: **Hercule**, le dieu de la force, ni plus, ni moins et vous pouvez être assurés que leur rencontre sera... fracassante!

Enfin, pour couronner le tout, et toujours signé Stan Lee et Jack Kirby, encore un numéro d'archives tiré de Tales of Suspense n° 97 datant de 1967 avec la première rencontre entre Captain America et la Panthère Noire, et la première apparition de... Madame Masque!

Avouez qu'avec ce STRANGE SPECIAL ORIGINES vous êtes gâtés: deux dieux (Thor et Hercule), deux souverains (Namor et la Panthère Noire), le symbole de toute une nation (Captain America) dans un seul numéro; il est difficile de faire mieux, ou du moins, plus prestigieux!

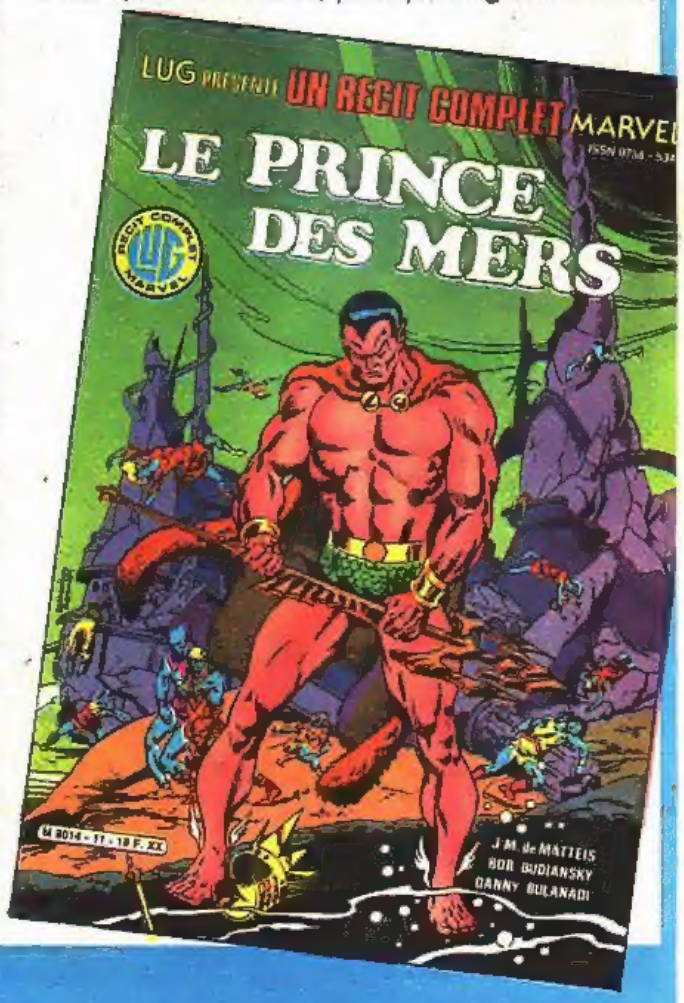

Vingt-trois ans plus tard, Namor règne toujours sur Atlantis, mais bien des choses ont changé comme vous pourrez le constater dans LE PRINCE DES MERS, notre nouveau RECIT COMPLET MARVEL qui paraîtra en août!

LE PRINCE DES MERS
CONTRE LA RACE HUMAINE !
UNE HISTOIRE INÉDITE EN FRANCE, PUBLIÉE DANS FANTASTIC FOUR ANNUAL N° 1, ET QUI DATE DE 1963 !
ÉCRITE PAR STAN LEE.
DESSINÉE PAR JACK KIRBY.
ENCRÉE PAR DICK AYERS.
X-324
1

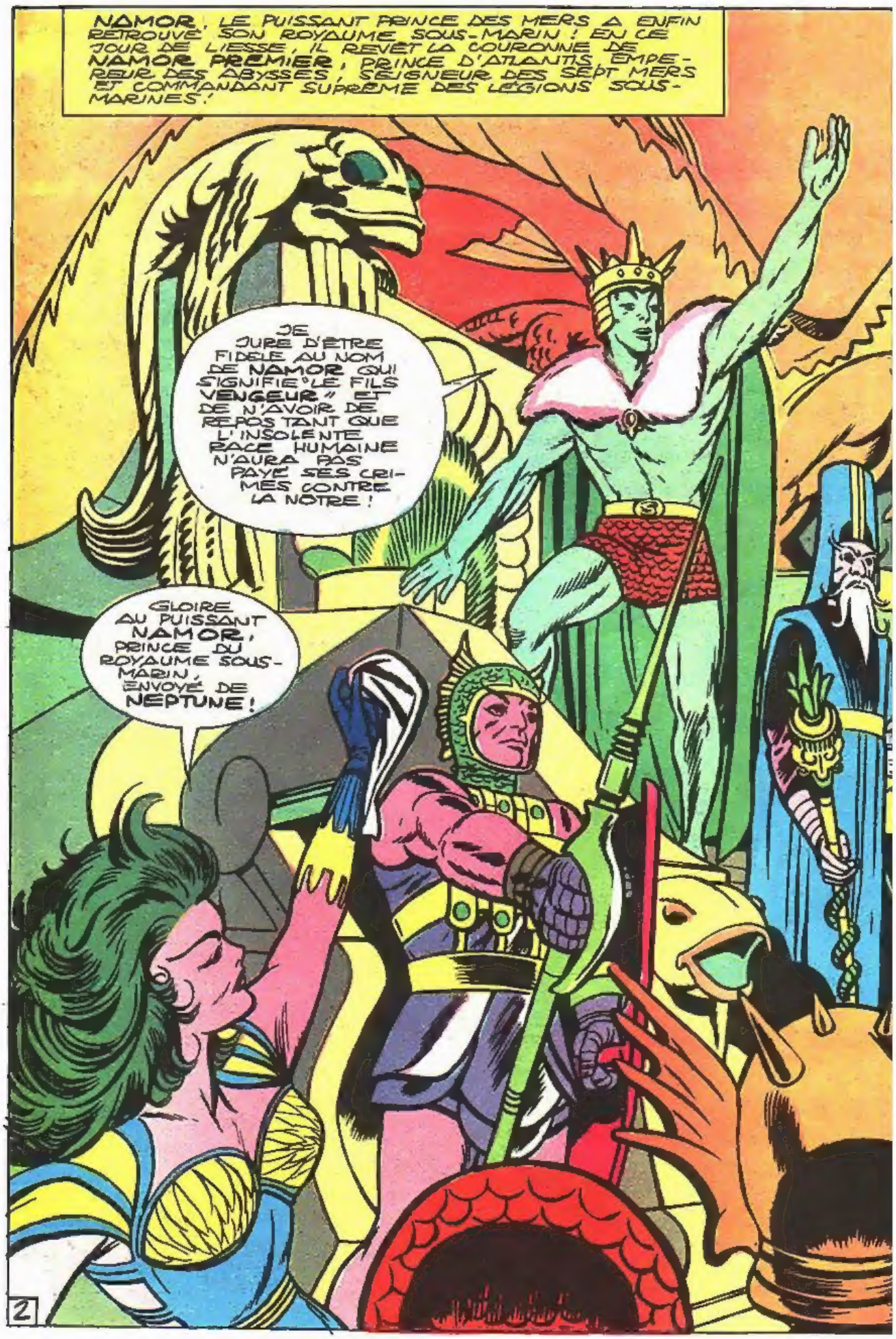
NAMOR, LE PUISSANT PRINCE DES MERS A ENFIN RETROUVÉ SON ROYAUME SOUS-MARIN ! EN CE JOUR DE LIESSE, IL REVÊT LA COURONNE DE NAMOR PREMIER, PRINCE D'ATLANTIS, EMPEREUR DES ABYSSES, SEIGNEUR DES SEPT MERS ET COMMANDANT SUPRÊME DES LÉGIONS SOUS-MARINES !
JE JURE D'ÊTRE FIDÈLE AU NOM DE NAMOR QUI SIGNIFIE "LE FILS VENGEUR" ET DE N'AVOIR DE REPOS TANT QUE L'INSOLENTE RACE HUMAINE N'AURA PAS PAYÉ SES CRIMES CONTRE LA NÔTRE !
GLOIRE AU PUISSANT NAMOR, PRINCE DU ROYAUME SOUS-MARIN, ENVOYÉ DE NEPTUNE !

RENDONS HOMMAGE AU NOBLE PROTECTEUR DES PROFONDEURS ! VIVE NAMOR ! VIVE ATLANTIS ! VIVE LES DIEUX QUI NOUS ONT RENDU NOTRE SOUVERAIN !
VA ET NOUS TE SUIVRONS ! COMMANDE ET NOUS T'OBÉIRONS ! NOUS SOMMES TES FIDÈLES SUJETS !
3

PARMI LA FOULE, DEUX PERSONNAGES ANIMÉS D'ÉMOTIONS CONTRADICTOIRES...

MON BIEN-AIMÉ M'EST ENFIN RENDU !

QUE CHUCHOTES-TU, MA CHÈRE DORMA ?

LÂCHE-MOI, KRANG ! JE VEUX ALLER LE REJOINDRE !

ATTENDS ! AURAIS-TU OUBLIÉ TA PROMESSE DE DEVENIR L'ÉPOUSE DU PUISSANT **KRANG** ?!

NAMOR ÉTANT REVENU, J'EN SUIS DÉLIÉE ! C'EST LUI QUE J'AIME !

PEU APRÈS...

QUELLE JOIE DE TE REVOIR, LADY DORMA !

JE CRAIGNAIS DE VOUS AVOIR PERDU, SEIGNEUR NAMOR ! C'EST UN GRAND JOUR POUR VOTRE PEUPLE ET POUR VOTRE HUMBLE SERVANTE !

RELÈVE-TOI ! IL Y A TANT À FAIRE !

NOUS DEVONS PRÉPARER SOIGNEUSEMENT NOTRE OFFENSIVE CAR LA RACE HUMAINE EST PUISSANTE ET ELLE LUTTERA POUR PRÉSERVER SON MODE DE VIE, TOUT COMME NOUS, NOUS LUTTERONS POUR PRÉSERVER LE NÔTRE !

MAIS LAISSONS CES NOBLES HABITANTS DES MERS PERDUS DANS LEURS PENSÉES...

IL NE ME QUITTERA PLUS JAMAIS ! JAMAIS !

JE DOIS CONDUIRE MON PEUPLE À LA VICTOIRE ! C'EST POUR ÇA QUE JE SUIS NÉ !

SI NAMOR N'ÉTAIT PAS REVENU, DORMA ET LA COURONNE SERAIENT À MOI ! MAIS... TOUT N'EST PAS PERDU !

...POUR UN MONDE PLUS SEC ET PLUS PARTICULIÈREMENT LE Q.G. DES QUATRE FANTASTIQUES...
JOHNNY ! QU'EST-CE QUE TU FABRIQUES ?
CHUT ! JE SOUFFLE DE L'AIR CHAUD DANS CETTE BOUCHE D'AÉRATION. JE CONNAIS QUELQU'UN QUI VA AVOIR UNE SURPRISE !

VOYONS... "CHER GANG DE YANCY STREET, ALLEZ VOUS FAIRE CUIRE UN OEUF"...NON, IL FAUT QUELQUE CHOSE DE PLUS PERCUTANT !
ON CRÈVE DE CHAUD, LÀ-DEDANS... OU ALORS C'EST MON CERVEAU QUI CARBURE TROP FORT...

JE DEVRAIS ME DÉGUISER EN PAQUET CADEAU, M'EXPÉDIER À YANCY STREET ET LEUR FLANQUER UNE TOURNÉE !

DIFFICILE DE RÉFLÉCHIR DANS CE FICHU BAIN DE VAPEUR... CE MAUDIT AIR CONDITIONNÉ DÉRAILLE !

ET CETTE TÊTE D'OEUF DE RED QUI EST MÊME PAS CAPABLE DE RÉGLER CE TRUC ! AÏE ! MAIS ÇA BRÛÛLE !

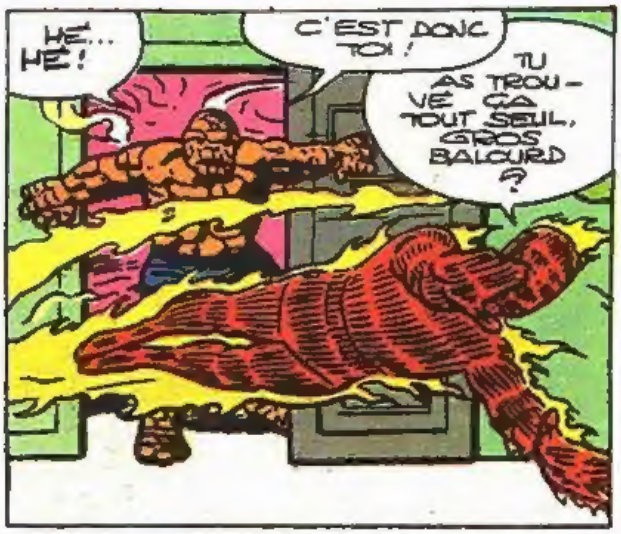
HÉ... HÉ !
C'EST DONC TOI !
TU AS TROUVÉ ÇA TOUT SEUL, GROS BALOURD ?

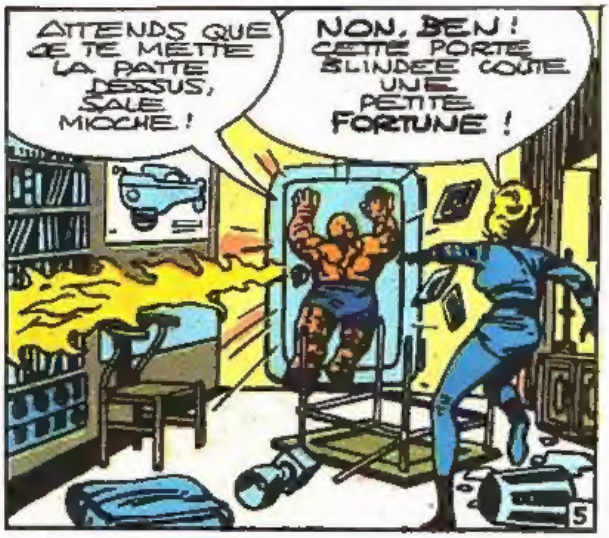
ATTENDS QUE JE TE METTE LA PATTE DESSUS, SALE MIOCHE !
NON, BEN ! CETTE PORTE BLINDÉE COÛTE UNE PETITE FORTUNE !

ON S'EN PAIERA UNE AUTRE AVEC LA CARTE BLEUE !
MERCI POUR LA PROMENADE, FACE DE CLOWN !
MAIS... OÙ EST-IL PASSÉ ?
ASSEZ ! LÀ, VOUS ALLEZ TROP LOIN !

JE VOUS PRÉVIENS... SI VOUS N'ARRÊTEZ PAS, JE... JE...
TU NOUS DONNERAS UNE FESSÉE ?
ELLE A PEUR QUE JE FASSE BOBO À SA PETITE CHOSE FRAGILE, BEN !

ET UNE BONNE DOUCHE... ÇA TE DIRAIT, FACE DE RAT ?
LAISSE-MOI RIRE ! MÊME NAMOR ET TOUT SON OCÉAN N'ONT PU MOUCHER MA FLAMME !

TU VAS VOIR, FRIPOUILLE ! ATTENDS QUE JE... MAIS QUE SE PASSE-T-IL AVEC L'EAU ??
IL A SUFFI DE QUELQUES PETITES BOULES DE FEU POUR COUPER LE TUYAU, GROSSE BUSE !

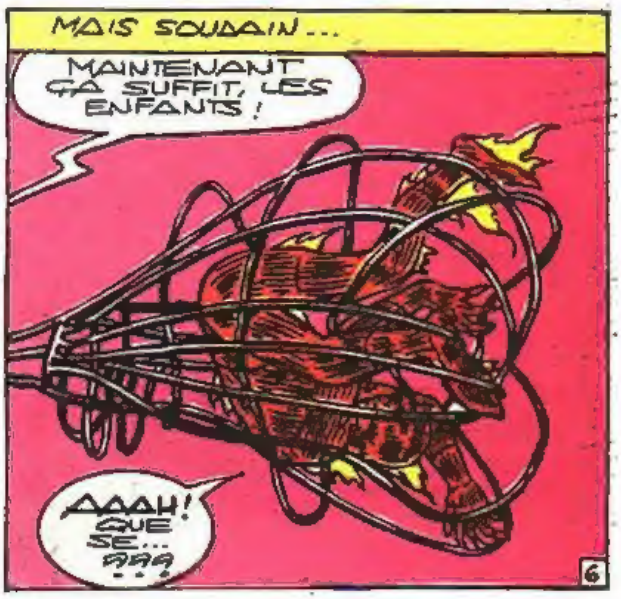
MAIS SOUDAIN...
MAINTENANT ÇA SUFFIT, LES ENFANTS !
AAAH ! QUE SE... AAA...
6

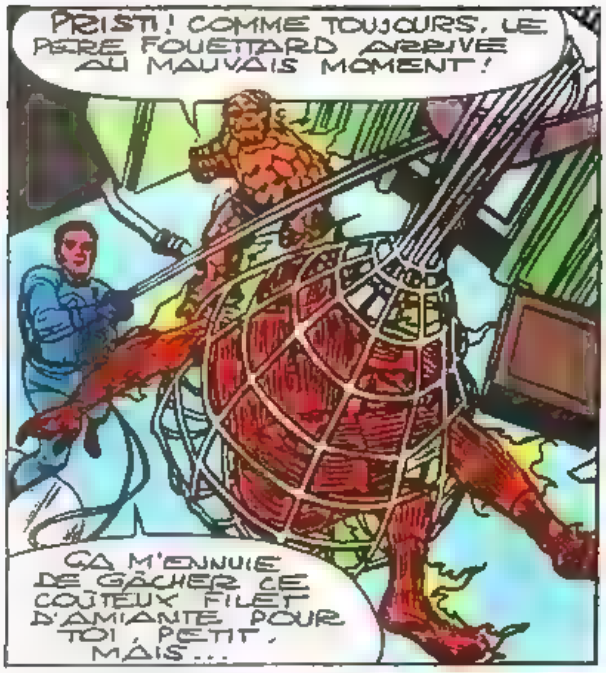
PRISTI ! COMME TOUJOURS, LE PERE FOUETTARD ARRIVE AU MAUVAIS MOMENT !
ÇA M'ENNUIE DE GÂCHER CE COUTEUX FILET D'AMIANTE POUR TOI, PETIT, MAIS...

NE BOUGEONS PLUS ! IL EST DANS LA BONNE POSITION ! JE TE JURE QU'IL NE POURRA PAS S'ASSEOIR PENDANT HUIT JOURS !
ÇA SUFFIT, BEN ! VOUS N'ÊTES QUE DES SALES GOSSES, TOUS LES DEUX !

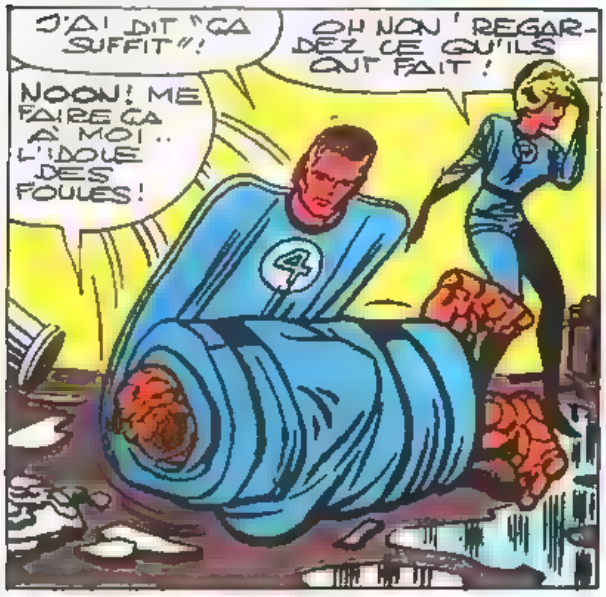
J'AI DIT "ÇA SUFFIT" !
OH NON ! REGARDEZ CE QU'ILS ONT FAIT !
NOON ! ME FAIRE ÇA À MOI.. L'IDOLE DES FOULES !

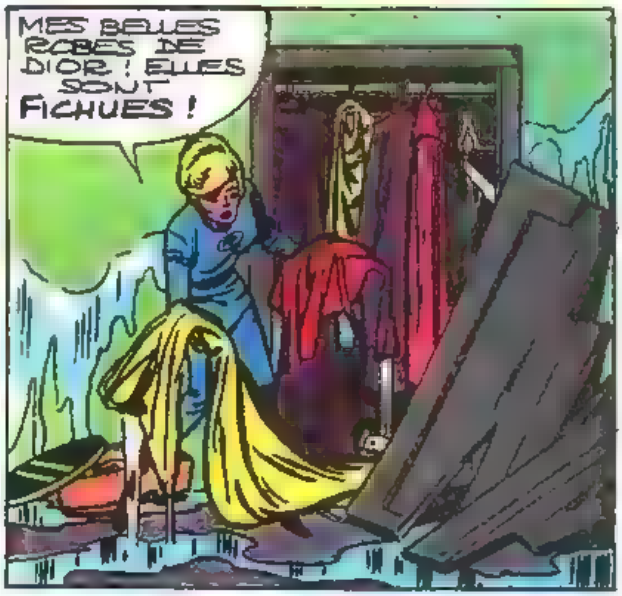
MES BELLES ROBES DE DIOR ! ELLES SONT FICHUES !

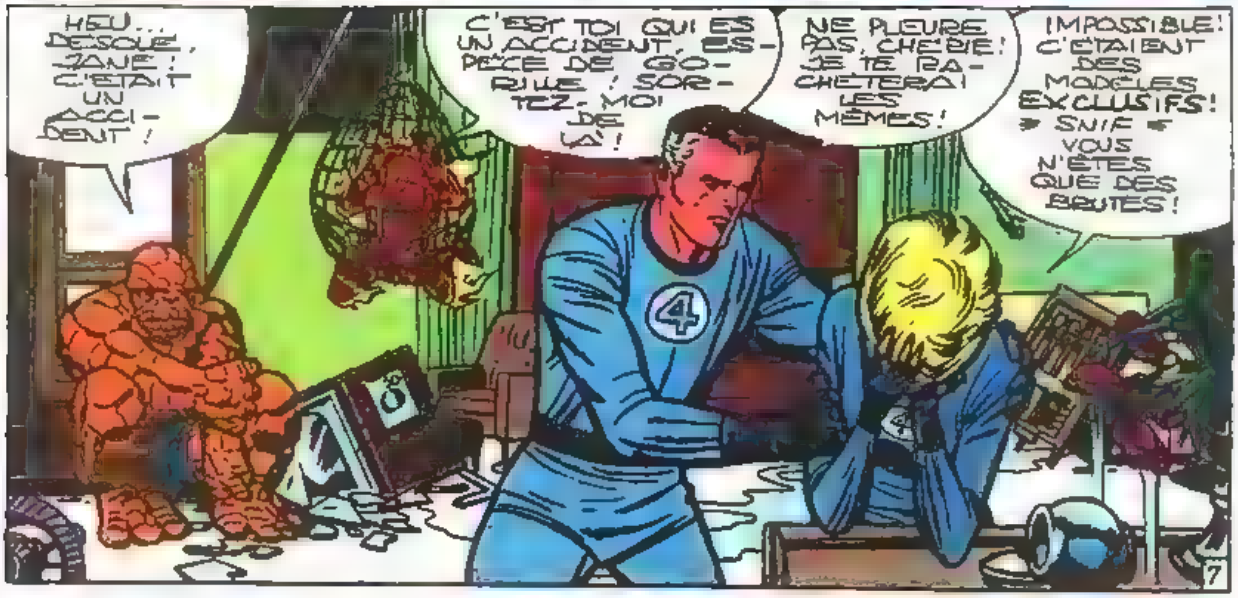
HEU... DÉSOLÉ, JANE ! C'ÉTAIT UN ACCIDENT !
C'EST TOI QUI ES UN ACCIDENT, ESPÈCE DE GORILLE ! SORTEZ-MOI DE LÀ !
NE PLEURE PAS, CHÉRIE ! JE TE RACHÈTERAI LES MÊMES !
IMPOSSIBLE ! C'ÉTAIENT DES MODÈLES EXCLUSIFS ! SNIF VOUS N'ÊTES QUE DES BRUTES !

EXCUSEZ-MOI, JE... CE N'EST PAS MON HABITUDE DE ME LAISSER ALLER AINSI !
CE N'EST RIEN, JANE ! NOUS SOMMES TOUS NERVEUX - TROP DE TRAVAIL... NOUS AVONS BESOIN DE VACANCES !

TU AS ENTENDU, TORCHY ? ON PART EN VACANCES !
FAIS ATTENTION, GROSSE BRUTE ! OUILLE !

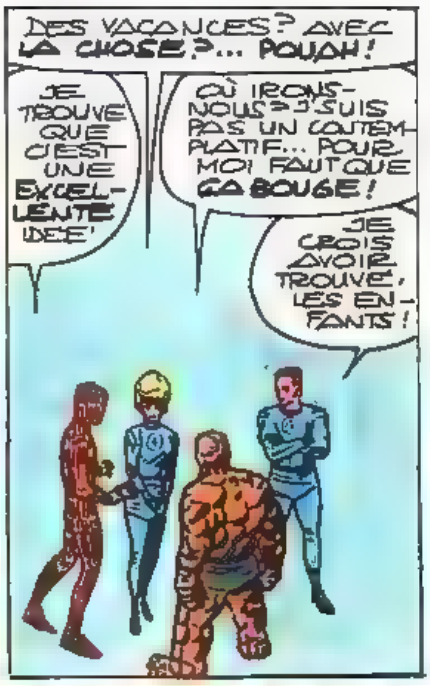
DES VACANCES ? AVEC LA CHOSE ?... POUAH !
JE TROUVE QUE C'EST UNE EXCELLENTE IDÉE !
OÙ IRONS-NOUS ? J'SUIS PAS UN CONTEMPLATIF... POUR MOI FAUT QUE ÇA BOUGE !
JE CROIS AVOIR TROUVÉ, LES ENFANTS !

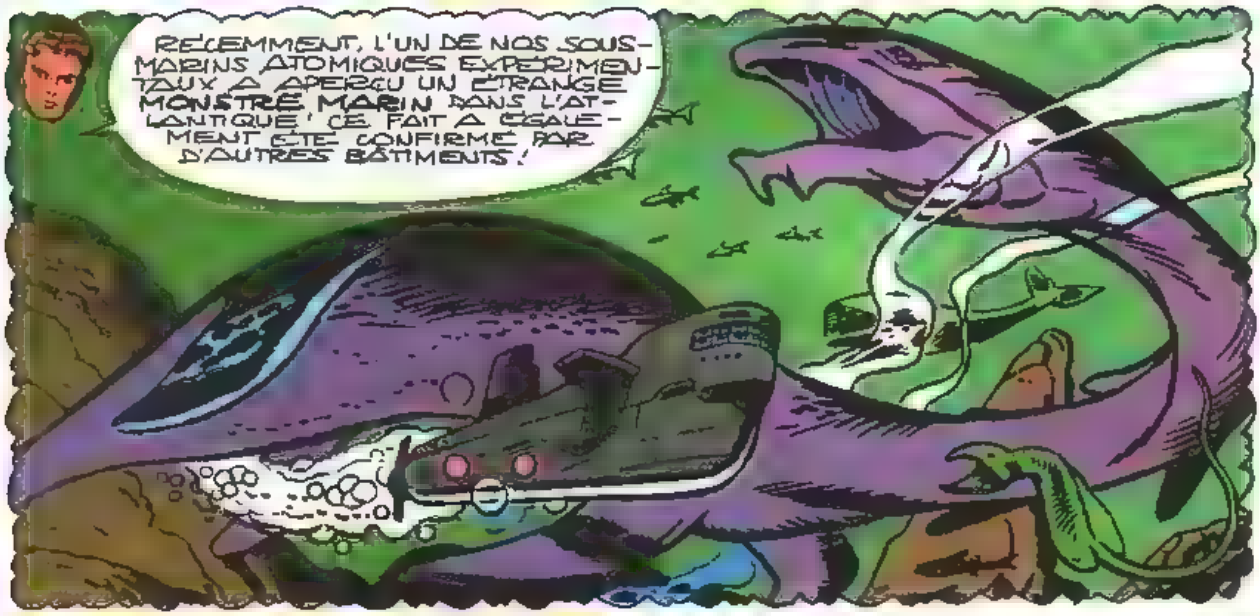
RÉCEMMENT, L'UN DE NOS SOUS-MARINS ATOMIQUES EXPÉRIMENTAUX A APERÇU UN ÉTRANGE MONSTRE MARIN DANS L'ATLANTIQUE ! CE FAIT A ÉGALEMENT ÉTÉ CONFIRMÉ PAR D'AUTRES BÂTIMENTS !

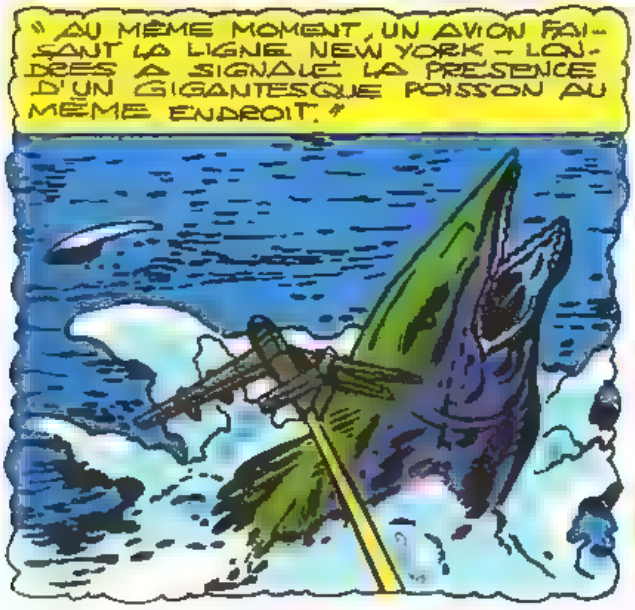
" AU MÊME MOMENT, UN AVION FAISANT LA LIGNE NEW YORK - LONDRES A SIGNALÉ LA PRÉSENCE D'UN GIGANTESQUE POISSON AU MÊME ENDROIT. "

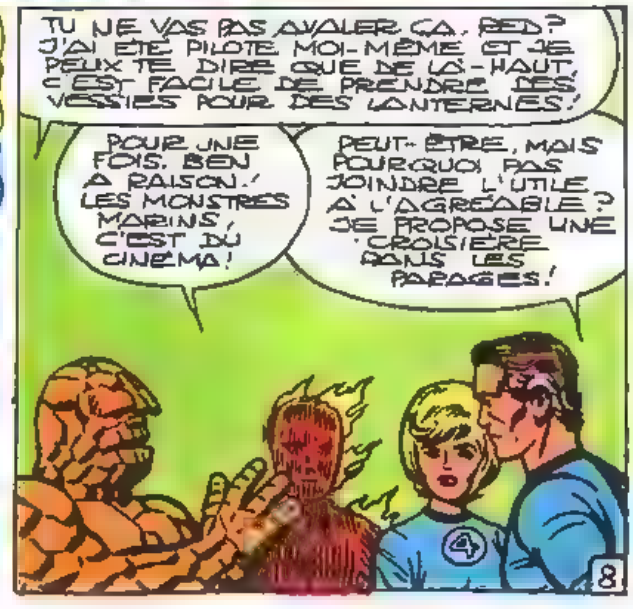
TU NE VAS PAS AVALER ÇA, RED ? J'AI ÉTÉ PILOTE MOI-MÊME ET JE PEUX TE DIRE QUE DE LÀ-HAUT, C'EST FACILE DE PRENDRE DES VESSIES POUR DES LANTERNES !
POUR UNE FOIS, BEN A RAISON ! LES MONSTRES MARINS, C'EST DU CINÉMA !
PEUT-ÊTRE, MAIS POURQUOI PAS JOINDRE L'UTILE À L'AGRÉABLE ? JE PROPOSE UNE CROISIÈRE DANS LES PARAGES !

JE TROUVE L'IDÉE DE RED FANTASTIQUE ! SURTOUT SI VOUS M'EMMENEZ !
ALICIA ! TA VUE EST UN RÉGAL POUR MES PAUVRES YEUX, MON CHOU !

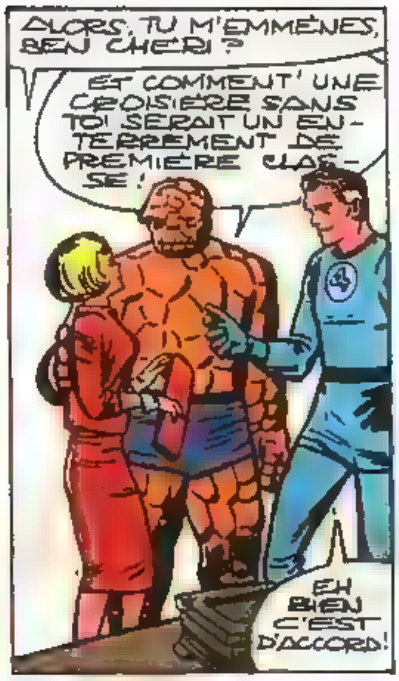
ALORS, TU M'EMMÈNES, BEN CHÉRI ?
ET COMMENT ! UNE CROISIÈRE SANS TOI SERAIT UN ENTERREMENT DE PREMIÈRE CLASSE !
EH BIEN C'EST D'ACCORD !

LA SEMAINE SUIVANTE. LE TRANSATLANTIQUE "HOLIDAY" VOGUE SUR LES FLOTS BLEUS...
À PROPOS, ÇA NOUS COÛTE COMBIEN CETTE CROISIÈRE DE MILLIARDAIRES ?
PAS UN SOU ! C'EST LA COMPAGNIE QUI NOUS L'OFFRE. GRÂCE À NOTRE PRÉSENCE, ELLE AFFICHE COMPLET !
LES FABULEUX F.F. DEVENUS DES PIÈGES À TOURISTES ! TU PARLES D'UNE GLOIRE !

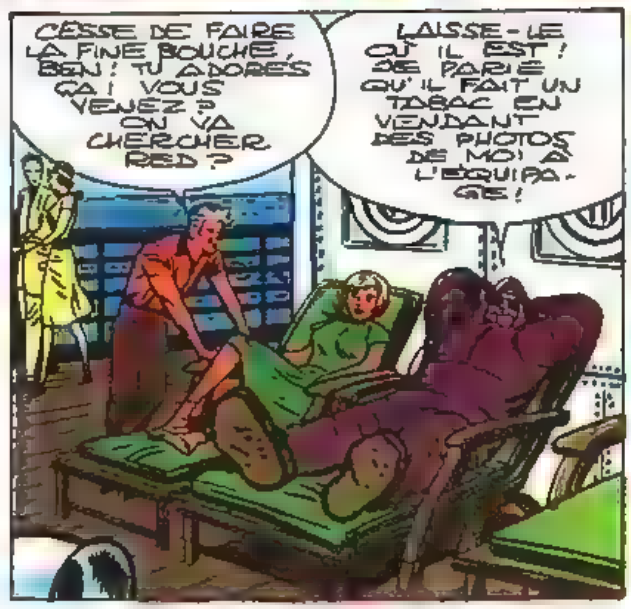
CÉSSE DE FAIRE LA FINE BOUCHE, BEN ! TU ADORES ÇA ! VOUS VENEZ ? ON VA CHERCHER RED ?
LAISSE-LE OÙ IL EST ! JE PARIE QU'IL FAIT UN TABAC EN VENDANT DES PHOTOS DE MOI À L'ÉQUIPAGE !

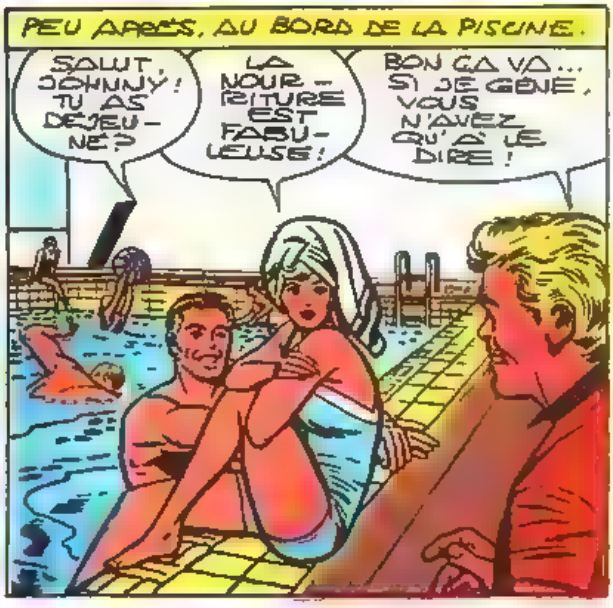
PEU APRÈS, AU BORD DE LA PISCINE.
SALUT JOHNNY ! TU AS DÉJEUNÉ ?
LA NOURRITURE EST FABULEUSE !
BON ÇA VA... SI JE GÊNE, VOUS N'AVEZ QU'À LE DIRE !

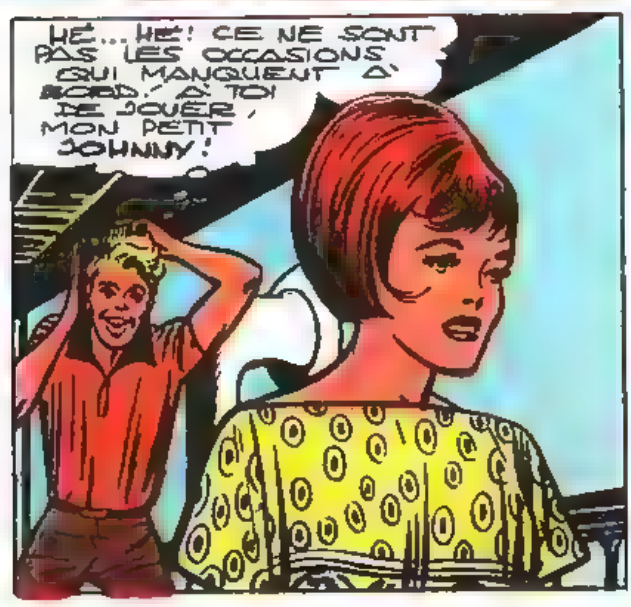
HÉ... HÉ ! CE NE SONT PAS LES OCCASIONS QUI MANQUENT À BORD. À TOI DE JOUER, MON PETIT JOHNNY !

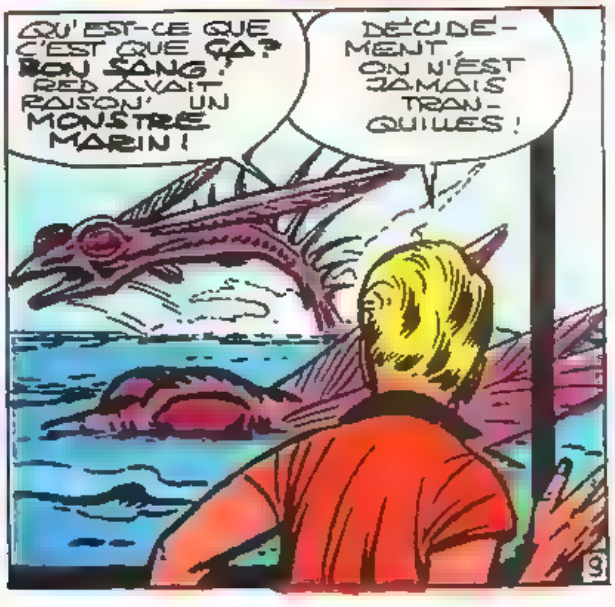
QU'EST-CE QUE C'EST QUE ÇA ? BON SANG ! RED AVAIT RAISON ! UN MONSTRE MARIN !
DÉCIDÉMENT, ON N'EST JAMAIS TRANQUILLES !

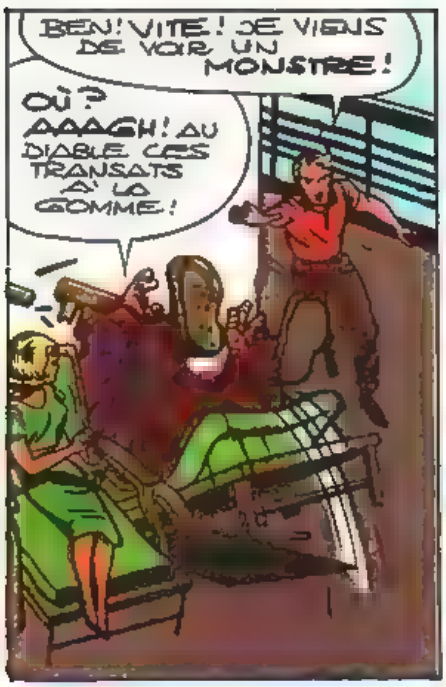
BEN! VITE! JE VIENS DE VOIR UN MONSTRE!
OÙ? AAAGH! AU DIABLE CES TRANSATS À LA GOMME!

REGARDE! IL VA PLONGER!
OUAIS... JE SENS QUE LES VACANCES SONT MAL PARTIES!

JE VAIS AVERTIR RED ET JANE. VRAIMENT DÉSOLÉ DE DEVOIR INTERROMPRE VOS DÉLICIEUX TÊTE-À-TÊTE!
RESTE DANS TA CABINE JUSQU'À MON RETOUR. COMPRIS, CHÉRIE?

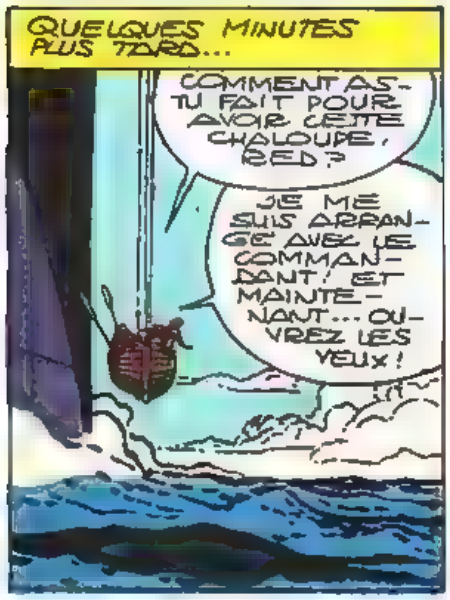
QUELQUES MINUTES PLUS TARD...
COMMENT AS-TU FAIT POUR AVOIR CETTE CHALOUPE, RED?
JE ME SUIS ARRANGÉ AVEC LE COMMANDANT! ET MAINTENANT... OUVREZ LES YEUX!

SI VOUS N'Y VOYEZ PAS D'INCONVÉNIENT, JE PRÉFÈRE PRENDRE DE L'AVANCE!

UN POISSON-ARCHER! IL CRACHE DES BULLES D'EAU POUR CAPTURER LES INSECTES... MAIS... QUE FAIT-IL?

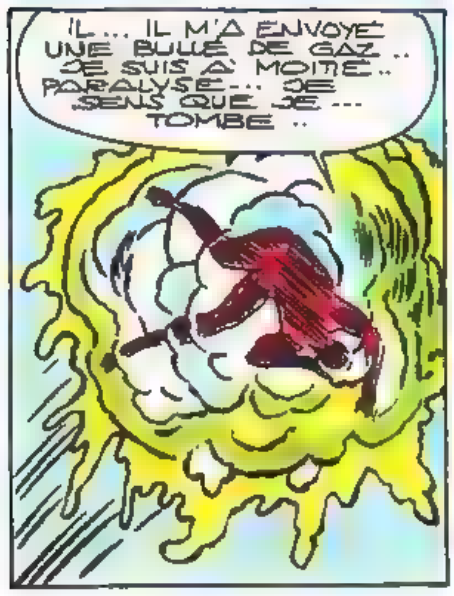
IL... IL M'A ENVOYÉ UNE BULLE DE GAZ.. JE SUIS À MOITIÉ.. PARALYSÉ... JE SENS QUE JE... TOMBE..

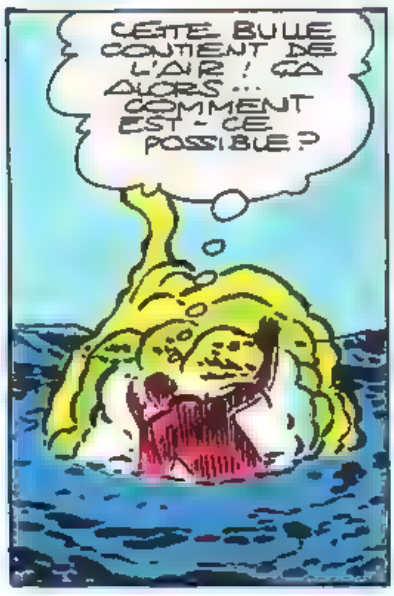
CETTE BULLE CONTIENT DE L'AIR! ÇA ALORS... COMMENT EST-CE POSSIBLE?

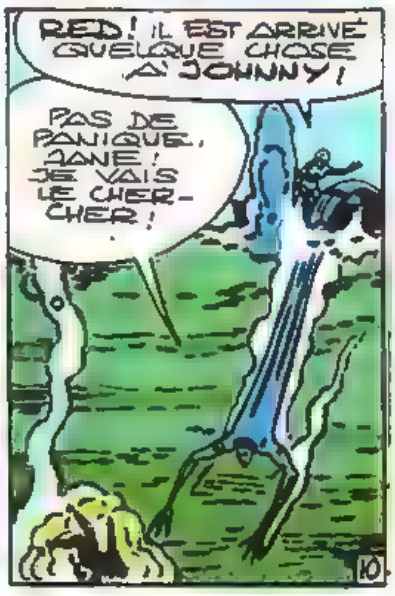
RED! IL EST ARRIVÉ QUELQUE CHOSE À JOHNNY!
PAS DE PANIQUE, JANE! JE VAIS LE CHERCHER!

MAIS SOUDAIN, RED RICHARDS EST EMPORTÉ PAR UN GIGANTESQUE COQUILLAGE REMPLI D'OXYGÈNE...

SWOOOSH

UNE CRÉATURE... INTELLIGENTE NOUS ATTAQUE !

...TANDIS QU'À LA SURFACE, UN ÉNORME CALMAR CRACHE UNE MEMBRANE QUI ENVELOPPE LA BARQUE SUR LAQUELLE SE TROUVENT BEN ET JANE...

CE SAC DE PLASTIQUE NE NOUS RETIENDRA PAS LONGTEMPS !

TOUT S'EST PASSÉ SI VITE !

PAR NEPTUNE ! ON EST ENTRAÎNÉS AU FOND DE L'OCÉAN !

N'ESSAIE PAS DE DÉCHIRER CE SAC, BEN ! IL CONTIENT DE L'AIR !

CEPENDANT, AU FOND DE LA MER, UN PERSONNAGE ROYAL ET SILENCIEUX ATTEND...

VOTRE PLAN A RÉUSSI, ALTESSE !

ÉVIDEMMENT ! PLACEZ-LES DANS LE PLASTIDÔME POUR QUE JE PUISSE LEUR PARLER !

BIENVENUE DANS LE ROYAUME D'ATLANTIS !

LE PRINCE DES MERS ! JE M'EN DOUTAIS !

MESURE TES PAROLES, TERRIEN ET ADRESSE-TOI AVEC RESPECT À SON ALTESSE NAMOR PREMIER !

ATTENDS QUE JE SORTE DE LÀ ET IL DEVIENDRA NAMOR DERNIER !

NE CRAIGNEZ RIEN, MA CHÈRE ! VOUS ÊTES ET SEREZ TOUJOURS SOUS MA ROYALE PROTECTION !
NON, JE N'ACCEPTE PAS CETTE FAVEUR, NAMOR ! JE FAIS PARTIE DES QUATRE FANTASTIQUES ET JE PARTAGERAI LEUR SORT !

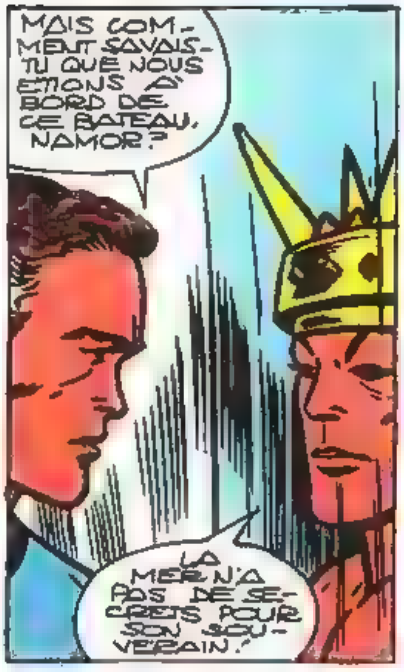
MAIS COMMENT SAVAIS-TU QUE NOUS ÉTIONS À BORD DE CE BATEAU, NAMOR ?
LA MER N'A PAS DE SECRETS POUR SON SOUVERAIN !

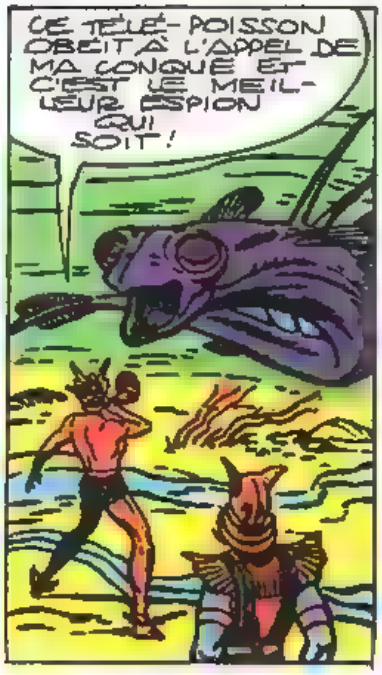
CE TÉLÉ-POISSON OBÉIT À L'APPEL DE MA CONQUÊTE ET C'EST LE MEILLEUR ESPION QUI SOIT !

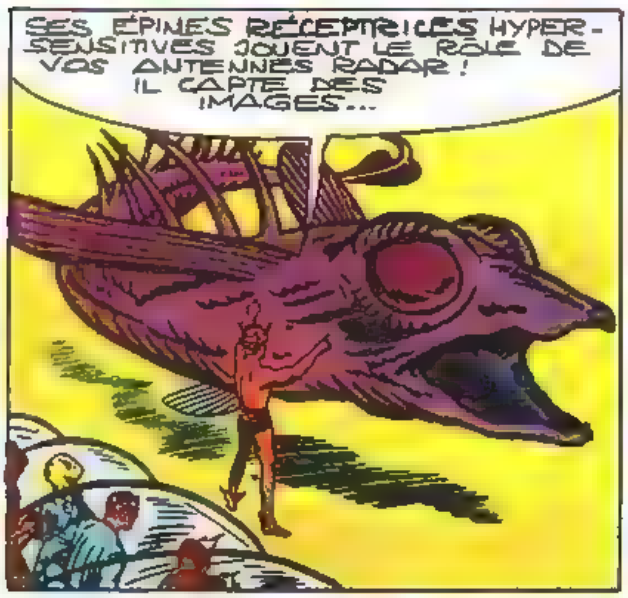
SES ÉPINES RÉCEPTRICES HYPERSENSITIVES JOUENT LE RÔLE DE VOS ANTENNES RADAR ! IL CAPTE DES IMAGES...

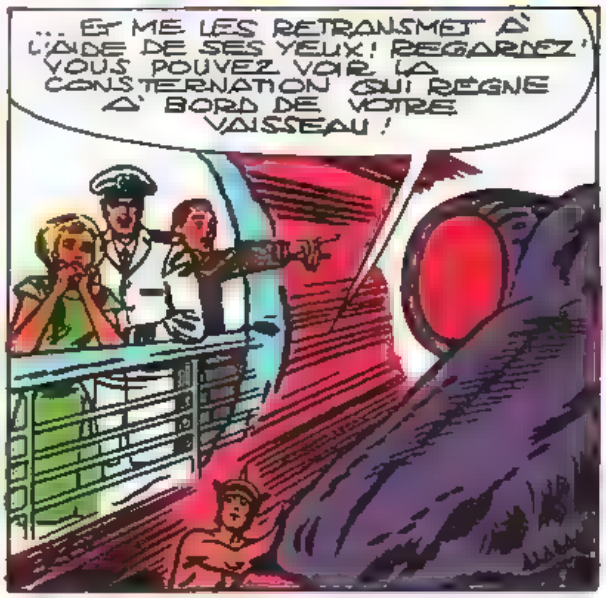
... ET ME LES RETRANSMET À L'AIDE DE SES YEUX ! REGARDEZ ! VOUS POUVEZ VOIR LA CONSTERNATION QUI REGNE À BORD DE VOTRE VAISSEAU !

MAIS C'EST ALICIA ! SI TU SÈMES LA PANIQUE LÀ-HAUT, JE RÉDUIS TON ROYAUME D'OPÉRETTE EN CENDRES !

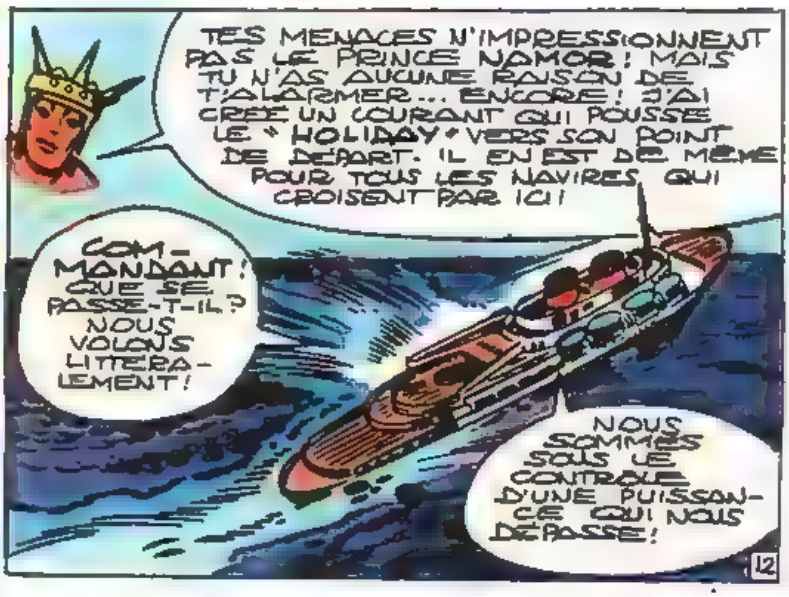
TES MENACES N'IMPRESSIONNENT PAS LE PRINCE NAMOR ! MAIS TU N'AS AUCUNE RAISON DE T'ALARMER... ENCORE ! J'AI CRÉÉ UN COURANT QUI POUSSE LE « HOLIDAY » VERS SON POINT DE DÉPART. IL EN EST DE MÊME POUR TOUS LES NAVIRES QUI CROISENT PAR ICI !
COMMANDANT ! QUE SE PASSE-T-IL ? NOUS VOLONS LITTÉRALEMENT !
NOUS SOMMES SOUS LE CONTRÔLE D'UNE PUISSANCE QUI NOUS DÉPASSE !

QUANT À VOUS, J'AI LANCÉ CES MONSTRES SOUS-MARINS POUR VOUS ATTIRER ICI ! CAR VOUS ALLEZ TRANSMETTRE MON MESSAGE AU MONDE DE LA SURFACE... LES HUMAINS CROIRONT LES **QUATRE FANTASTIQUES!**

T'AURAIS PU ENVOYER UN TÉLÉGRAMME, NON ?

LAISSE-LE PARLER, BEN!

DITES AUX **NATIONS UNIES** QUE MOI, PRINCE **NAMOR**, PROCLAME QUE LES SEPT MERS ET L'ESPACE QUI LES SURPLOMBE SONT DÉSORMAIS MON DOMAINE ! À PARTIR D'AUJOURD'HUI, AUCUN BATEAU ET AUCUN AVION NE DEVRA TRAVERSER MON ROYAUME !

UNE FUSÉE À EAU TRANSPARENTE VA VOUS REEXPÉDIER EN AMÉRIQUE OÙ VOUS DÉLIVREREZ MON ULTIMATUM ! L'AUDIENCE EST TERMINÉE !

NAMOR, CELA RISQUE DE DÉCLENCHER UNE GUERRE ENTRE NOS DEUX RACES !

NOUS DISCUTERONS QUAND NOUS SERONS EN POSITION DE LE FAIRE, JANE !

MOI, C'EST À COUPS DE TALOCHES, QUE JE DISCUTERAI !

CRAMPONNEZ-VOUS ! L'EAU SOUS PRESSION VA PROPULSER LE CYLINDRE !

QU'EST-CE QUE C'EST QUE CE MACHIN ?

ON A L'AIR FINS !

NE TE MOQUE PAS DE LEUR TECHNOLOGIE, JOHNNY ! ELLE EST AUSSI AVANCÉE QUE LA NÔTRE ET MÊME PEUT-ÊTRE **PLUS !**

TANDIS QUE NOUS UTILISONS DU CARBURANT POUR PROPULSER NOS FUSÉES, ILS SE SERVENT D'EAU À HAUTE PRESSION !

RED! AU SECOURS ! ON VA SE NOYER !

PAS DE PANIQUE !! ILS NOUS ENVELOPPENT DANS UNE POCHE D'EAU POUR AMORTIR LE CHOC DE L'ENTRÉE DANS L'ATMOSPHÈRE !

SACRÉ RED ! ASSIS SUR LA CHAISE ÉLECTRIQUE, TU TROUVERAIS LE MOYEN D'EXPLIQUER COMMENT ÇA MARCHE !

EXCUSE-MOI, BEN... MAIS JE NE PENSAIS PAS QUE LE PEUPLE DE NAMOR POSSÉDAIT UNE TECHNOLOGIE AUSSI AVANCÉE ! CELA PEUT SIGNIFIER LA FIN DE LA DOMINATION DE L'HOMO SAPIENS SUR LA TERRE !

APRÈS DE LONGUES MINUTES DE VOL, UNE MINCE MEMBRANE FAISANT OFFICE DE FREIN ET DE PARACHUTE SE DÉPLOIE AUTOUR DE L'ÉTRANGE FUSÉE...

ON RALENTIT... C'EST LE TERMINUS!

RESTE À SAVOIR MAINTENANT SI LE SYSTÈME DE GUIDAGE EST FIABLE!

QUELQUES SECONDES PLUS TARD...

BONTÉ DIVINE! IL A ATTERRI SUR LE BAXTER BUILDING!

LE SYSTÈME EST PLUS PRÉCIS QUE LES NÔTRES!

REGARDEZ! APRÈS AVOIR AMORTI LE CHOC.. ÇA S'EVAPORE!

SANS DOUTE POUR QUE TU NE PUISSES PAS L'EXAMINER!

ÇA NOUS ÉVITE DE FAIRE LE MÉNAGE!

ET PUIS, DOUÉ COMME TU ES, IL TE SUFFIT DE LE REGARDER POUR EN FAIRE AUTANT, PAS VRAI?

JE CRAINS QUE NON, BEN! IL FAUDRAIT POUVOIR REPRODUIRE ARTIFICIELLEMENT CETTE SUBSTANCE!

MAIS J'Y PENSE! ALICIA ÉTAIT À BORD DU "HOLIDAY"! OÙ EST-ELLE? QUE LUI EST-IL ARRIVÉ?

NE T'INQUIÈTE PAS, BEN! À LA VITESSE OÙ IL VA, LE "HOLIDAY" SERA BIENTÔT À QUAI!

JANE N'A PAS DIT UN MOT DEPUIS NOTRE ARRIVÉE! JE SUIS SÛR QU'ELLE PENSE À CE NAMOR!

POURQUOI FAUT-IL QUE NAMOR SOIT NOTRE ENNEMI?

ÇA SENT LA SINISTROSE, ICI! JE VAIS PRENDRE L'AIR!

MAIS MA MISSION PASSE AVANT MES PROBLÈMES PERSONNELS!

LES RENSEIGNEMENTS? LE NUMÉRO DES NATIONS UNIES, JE VOUS PRIE.

ET PEU APRÈS...

JE COMPRENDS, RICHARDS. NOUS ALLONS NOUS RÉUNIR EN SESSION EXTRAORDINAIRE!

C'EST AINSI QUE QUELQUES JOURS PLUS TARD, À LA TRIBUNE DE L'ONU ET DEVANT LES DELEGUES DU MONDE ÉBERLUES...

...JE N'INSISTERAI JAMAIS ASSEZ SUR LA GRAVITE DE LA SITUATION! NAMOR PREMIER, SOUVERAIN DE TOUTES LES MERS DU GLOBE CONSIDÈRE QU'IL DEFEND UNE JUSTE CAUSE ET J'AI DE FORTES RAISONS DE PENSER QU'IL POSSEDE UNE LOGISTIQUE LUI PERMETTANT DE METTRE SES PROJETS À EXÉCUTION.'

CE N'EST QU'UNE MANOEUVRE CAPITALISTE!

JE NE CROIS PAS À CES MENSONGES ET JE DIS NIET! NIET! NIET!

BAM BAM BAM

AFIN DE BALAYER TOUS LES DOUTES SUR L'EXISTENCE DU PRINCE DES MERS, J'AI DEMANDÉ AU DR G.W. FALTON, UN ÉMINENT SPECIALISTE DU MONDE SOUS-MARIN, DE NOUS PARLER DES ORIGINES DE NAMOR ET DE SA RACE LÉGENDAIRE.'

LORSQUE NOTRE ÉMINENT DELEGUÉ AURA REMIS SA CHAUSSURE, JE POURRAI COMMENCER... BON, REGARDEZ BIEN CE FOSSILE... IL PROUVE L'EXISTENCE DE L'HOMO MERMANUS OU HOMME DES MERS!

BAM

À L'AUBE DES TEMPS, CERTAINS MAMMIFÈRES QUI VIVAIENT SUR TERRE RETOURNÈRENT DANS LA MER, LEUR MILIEU D'ORIGINE.

"PARMI CEUX-CI, UNE ESPÈCE CONNUE SOUS LE NOM DE HOMO MERMANUS. NOUS IGNORONS QUEL GENRE DE MENACE L'A POUSSÉ À RETOURNER DANS LES PROFONDEURS, MAIS IL EST SÛR..."

"...QUE SON INTELLIGENCE SE DÉVELOPPA ET QU'IL SUIVIT UNE ÉVOLUTION PARALLÈLE À CELLE DE NOTRE HOMME DES CAVERNES."

DESSIN REPRÉSENTANT UN COMBAT ENTRE LES HOMMES DES MERS ET L'ANCÊTRE DU REQUIN.

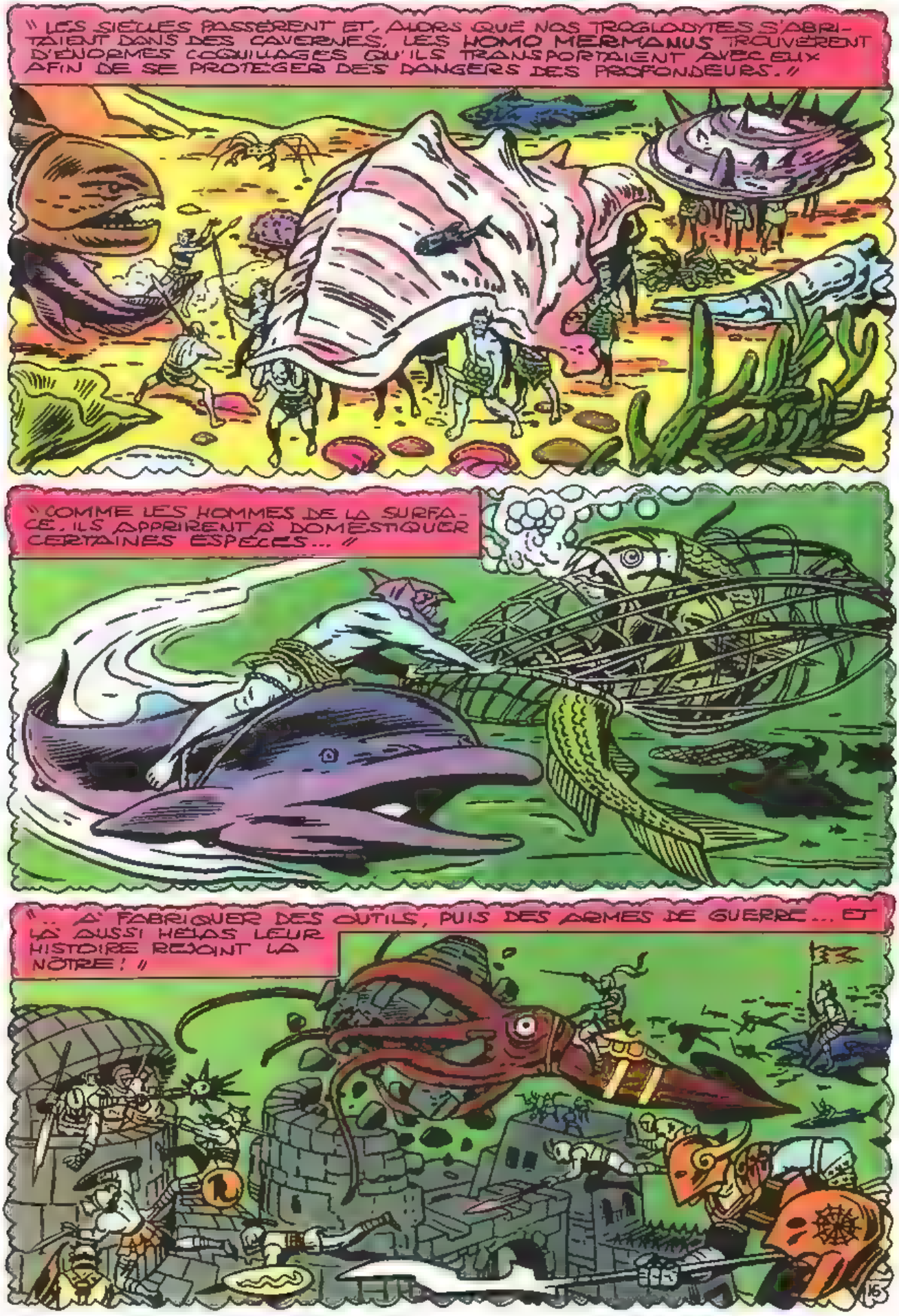
" LES SIÈCLES PASSÈRENT ET, ALORS QUE NOS TROGLODYTES S'ABRITAIENT DANS DES CAVERNES, LES HOMO MERMANUS TROUVÈRENT D'ÉNORMES COQUILLAGES QU'ILS TRANSPORTAIENT AVEC EUX AFIN DE SE PROTÉGER DES DANGERS DES PROFONDEURS. "
" COMME LES HOMMES DE LA SURFACE, ILS APPRIRENT À DOMESTIQUER CERTAINES ESPÈCES... "
"... À FABRIQUER DES OUTILS, PUIS DES ARMES DE GUERRE... ET LÀ AUSSI HÉLAS LEUR HISTOIRE REJOINT LA NÔTRE ! "

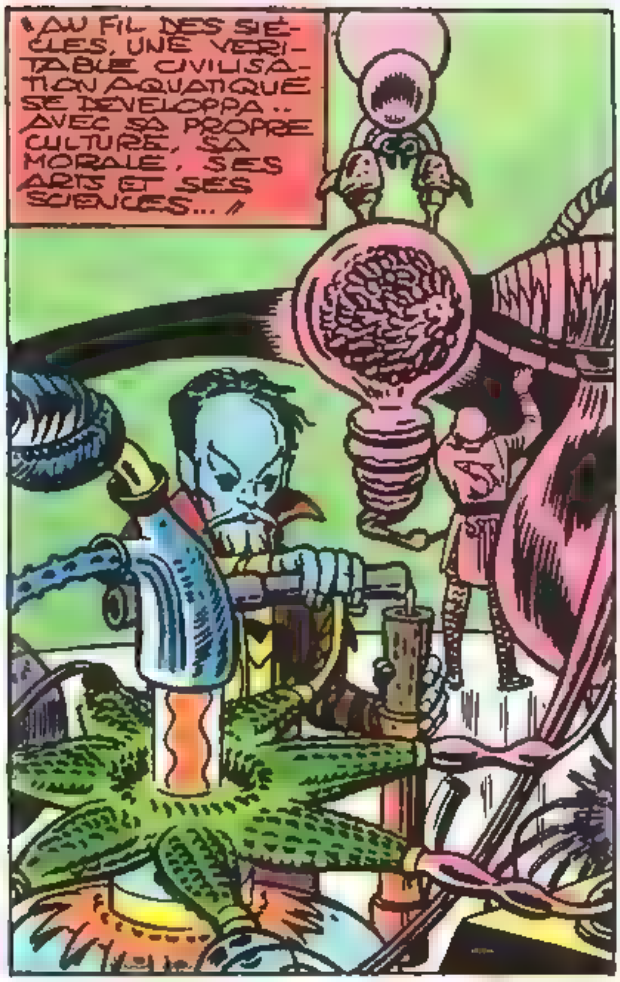
"AU FIL DES SIÈCLES, UNE VÉRITABLE CIVILISATION AQUATIQUE SE DÉVELOPPA.. AVEC SA PROPRE CULTURE, SA MORALE, SES ARTS ET SES SCIENCES..."

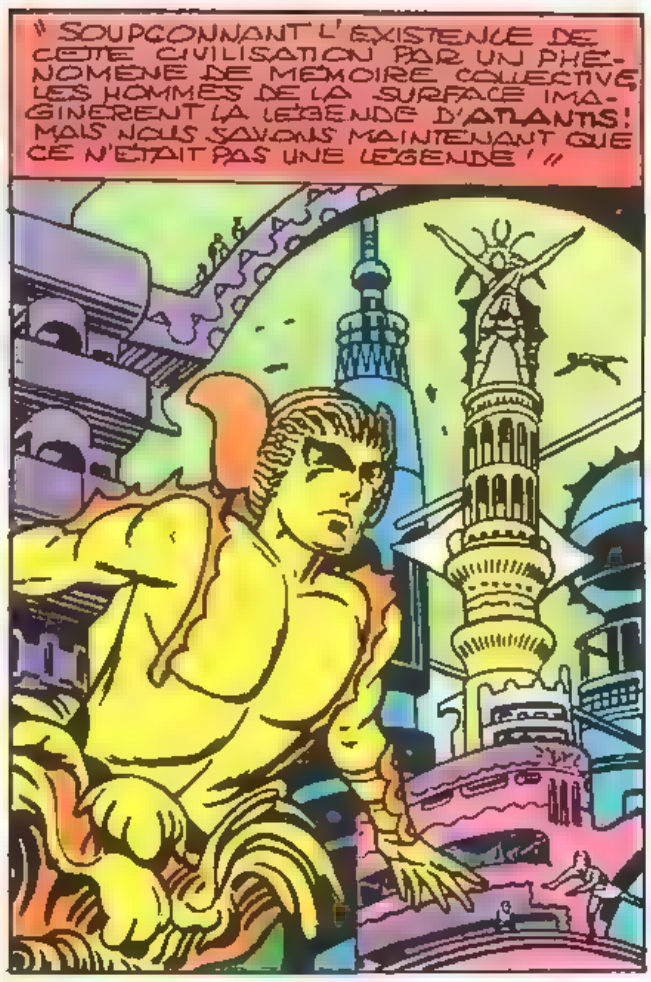
"SOUPÇONNANT L'EXISTENCE DE CETTE CIVILISATION PAR UN PHÉNOMÈNE DE MÉMOIRE COLLECTIVE, LES HOMMES DE LA SURFACE IMAGINÈRENT LA LÉGENDE D'ATLANTIS! MAIS NOUS SAVONS MAINTENANT QUE CE N'ÉTAIT PAS UNE LÉGENDE!"

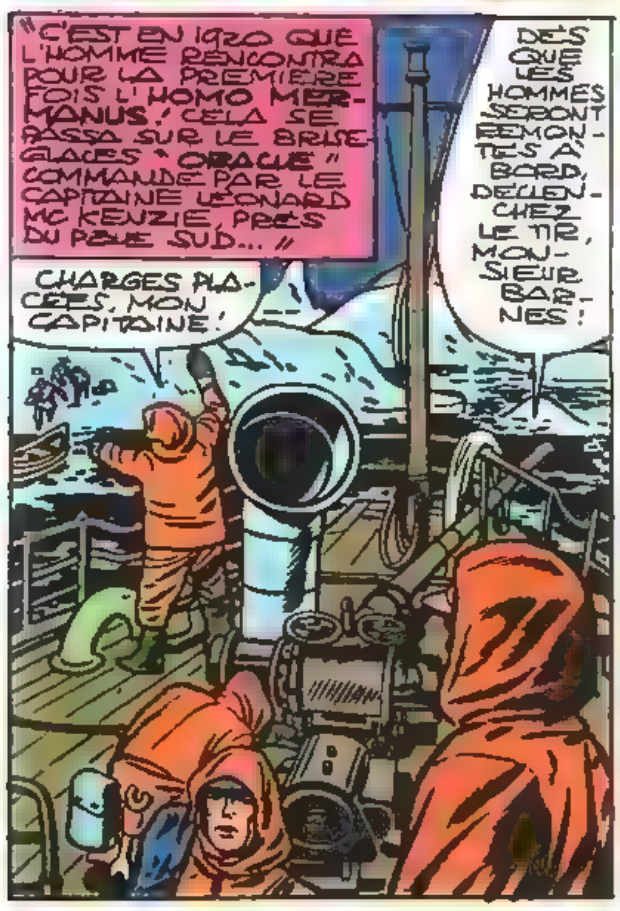
"C'EST EN 1920 QUE L'HOMME RENCONTRA POUR LA PREMIÈRE FOIS L'HOMO MERMANUS! CELA SE PASSA SUR LE BRISE-GLACES "ORACLE" COMMANDÉ PAR LE CAPITAINE LÉONARD MC KENZIE, PRÈS DU PÔLE SUD..."
CHARGES PLACÉES, MON CAPITAINE!
DÈS QUE LES HOMMES SERONT REMONTÉS À BORD, DÉCLENCHEZ LE TIR, MONSIEUR BARNES!

"ILS ÉTAIENT LOIN DE SE DOUTER QUE, EN DESSOUS D'EUX, UNE ANTIQUE CIVILISATION AVAIT ÉTÉ ÉBRANLÉE PAR LEURS EXPLOSIONS!"
ENCORE UN ICEBERG QUI NE RISQUERA PAS DE FAIRE COULER UN BATEAU!

" LE ROI MANDA SA FILLE, LA PRINCESSE FEN... "
MA CHERIE, ENVOIE UNE MISSION ENQUÊTER SUR CETTE EXPLOSION!
À VOS ORDRES, PÈRE!
POURQUOI UNE MISSION? JE REMPLIRAI SEULE CETTE TÂCHE!

" LA PRINCESSE, QUI POUVAIT SURVIVRE CINQ HEURES HORS DE L'EAU, GRIMPA À BORD DU NAVIRE SILENCIEUX... "
JE VEUX SAVOIR QUELLES CREATURES L'HABITENT!

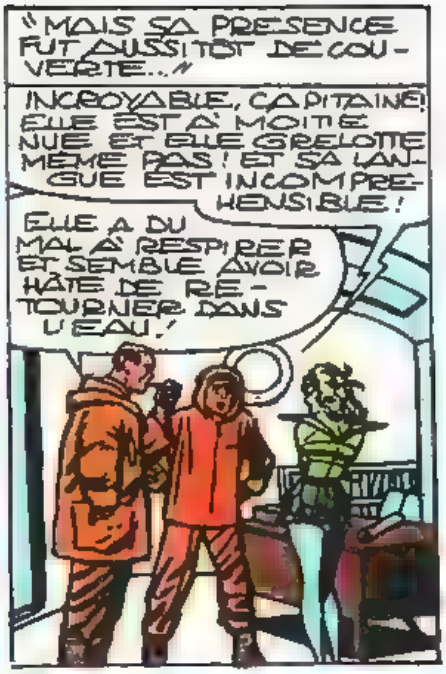
" MAIS SA PRESENCE FUT AUSSITÔT DÉCOUVERTE... "
INCROYABLE, CAPITAINE! ELLE EST À MOITIÉ NUE ET ELLE GRELOTTE MÊME PAS! ET SA LANGUE EST INCOMPRÉHENSIBLE!
ELLE A DU MAL À RESPIRER ET SEMBLE AVOIR HÂTE DE RETOURNER DANS L'EAU!

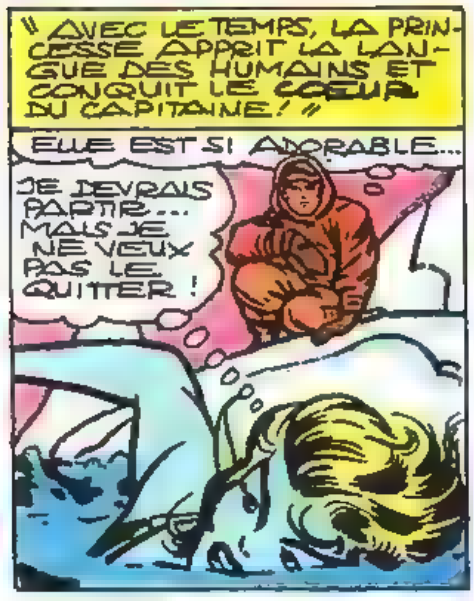
" AVEC LE TEMPS, LA PRINCESSE APPRIT LA LANGUE DES HUMAINS ET CONQUIT LE CŒUR DU CAPITAINE! "
ELLE EST SI ADORABLE...
JE DEVRAIS PARTIR... MAIS JE NE VEUX PAS LE QUITTER!

FEN, MA BELLE ÉTRANGÈRE, MON ENSORCELEUSE, JE VOUDRAIS SAVOIR...
MON CŒUR TE RÉPOND "OUI", MON BIEN-AIMÉ!

" C'EST AINSI QUE LES DEUX RACES FURENT À NOUVEAU UNIES... PAR UNE CÉRÉMONIE DE MARIAGE! "
JUSQU'À CE QUE LA MORT NOUS SÉPARE!

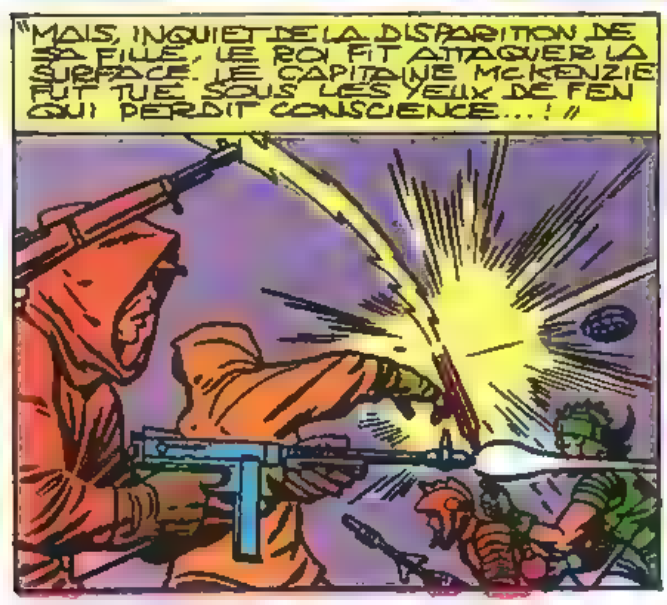
" MAIS, INQUIET DE LA DISPARITION DE SA FILLE, LE ROI FIT ATTAQUER LA SURFACE. LE CAPITAINE McKENZIE FUT TUÉ SOUS LES YEUX DE FEN QUI PERDIT CONSCIENCE...! "

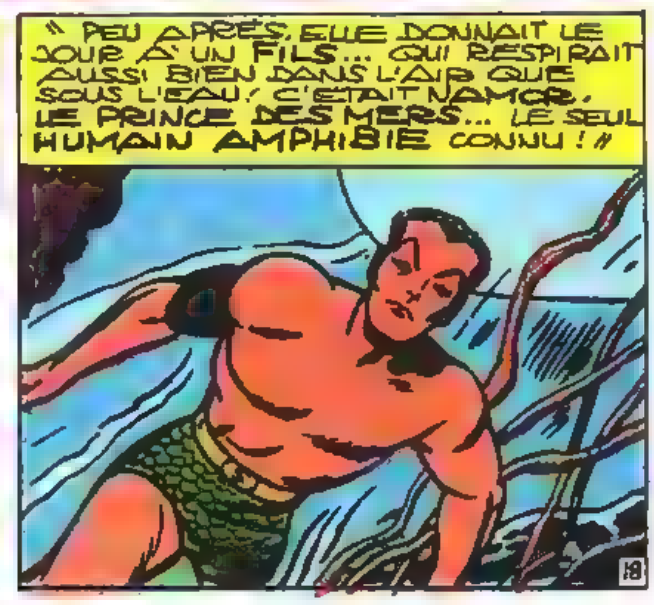
" PEU APRÈS, ELLE DONNAIT LE JOUR À UN FILS... QUI RESPIRAIT AUSSI BIEN DANS L'AIR QUE SOUS L'EAU! C'ÉTAIT NAMOR, LE PRINCE DES MERS... LE SEUL HUMAIN AMPHIBIE CONNU! "

LE RESTE, NOUS LE CONNAISSONS, DR FALTON. DEPUIS QUE SON ROYAUME SOUS-MARIN FUT DÉVASTÉ LORS D'UN ESSAI NUCLÉAIRE, LE PRINCE DES MERS A DÉCLARÉ LA GUERRE À L'HUMANITÉ !

NOUS SAVONS QU'IL TENTA DE DÉTRUIRE DES CITÉS CÔTIÈRES À L'AIDE D'ÉTRANGES ET REDOUTABLES CRÉATURES DES PROFONDEURS !

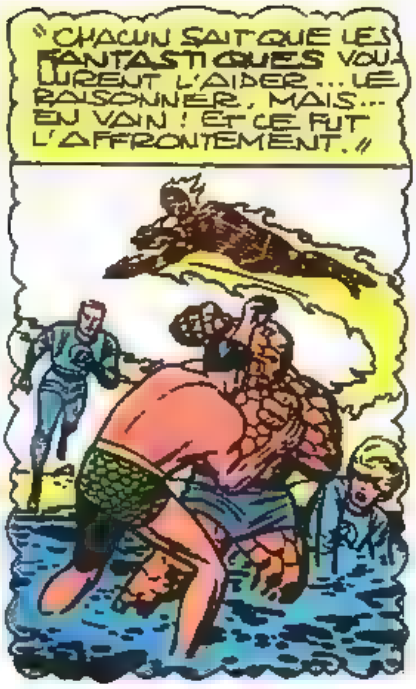
"CHACUN SAIT QUE LES FANTASTIQUES VOULURENT L'AIDER... LE RAISONNER, MAIS... EN VAIN ! ET CE FUT L'AFFRONTEMENT."

ÇA FAIT DES MOIS QUE JE METS LE MONDE EN GARDE CONTRE LE POUVOIR DE NAMOR... ET LE DANGER QU'IL FAIT COURIR À L'HUMANITÉ... L'HEURE EST VENUE DE NOUS MONTRER FERMES ET RÉSOLUS ! NOUS DEVONS LE BATTRE DÉFINITIVEMENT !
C'EST DONC ÇA ?!

ET, SOUS LES YEUX ÉBAHIS DE L'ASSISTANCE...
SUFFIT ! IL EST TEMPS DE PASSER AUX ACTES !
LE... PRINCE DES MERS !
MOI, NAMOR, JE DÉCLARE LA GUERRE À LA RACE HUMAINE !

TU ES RAPIDE, RED RICHARDS, MAIS PAS ASSEZ POUR M'ATTRAPER !
MES LÉGIONS M'ATTENDENT ! BIENTÔT, LA VILLE M'APPARTIENDRA !

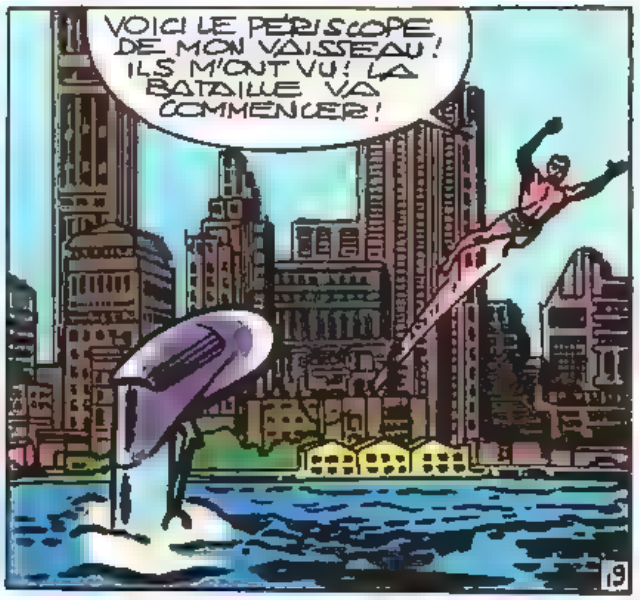
VOICI LE PÉRISCOPE DE MON VAISSEAU ! ILS M'ONT VU ! LA BATAILLE VA COMMENCER !

A' SON SIGNAL, SES BARGES DE DEBARQUEMENT IMPERIALES PONT SURFACE, DECHARGEANT LEUR CONTENU DANS LES RUES DE LA PLUS GRANDE VILLE DU MONDE...

L'ELEMENT DE SURPRISE EST POUR NOUS! NEW YORK NOUS APPARTIENT!

DISPERSEZ-VOUS! PRENEZ POSITION!

REGARDEZ! ON TOURNE UN FILM OU QUOI?

GULP! J'AI BIEN PEUR QUE CA N'EN SOIT PAS UN, VIEUX!

EN QUELQUES MINUTES, LES TROUPES DE CHOC DE NAMOR SONT PARTOUT!

PREMIERE PARTIE DE L'INVASION REUSSIE!

SURPRIS ET DEPASSES, LES POLICIERS DE NEW YORK SE RETROUVENT TOUS PRISONNIERS SANS AVOIR PU TIRER UN COUP DE FEU!

CE SONT LES DERNIERS!

ENFERMEZ-LES!

L'APRES-MIDI MEME, L'IMPOSSIBLE EST ACCOMPLI! LES LEGIONS DE NAMOR ONT PRIS LE CONTROLE DE NEW YORK!

ROYAL 2 BIG 2 FEATURES

TODAY---
CITADEL OF

MAIS L'OBJECTIF PRINCIPAL DU PRINCE DES MERS EST DE NEUTRALISER LES FANTASTIQUES...

ÇA Y EST ! LE CIMENT LIQUIDE VA SE SOLIDIFIER ET LES FANTASTIQUES SERONT PRISONNIERS !

MAIS À CET INSTANT...

FLAMME, EN AVANT !

DAMNATION ! LA TORCHE A FAIT FONDRE LE CIMENT !

FONCANT TEL UN MÉTÉORE, LA TORCHE INFLIGE AUX ENVAHISSEURS LEUR PREMIÈRE DÉFAITE !

SAUTEZ !

NAMOR A DES MILLIERS D'APPAREILS... IMPOSSIBLE DE LES DÉTRUIRE TOUS !

PENDANT CE TEMPS, DANS SON Q. G., MISTER FANTASTIC PRÉPARE LA RIPOSTE...

LES LÉGIONS DE NAMOR ATTAQUENT PARTOUT !

C'EST UN CAUCHEMAR !

QU'ALLONS-NOUS FAIRE ?

TELESTAR HOOKUP

LONDON

PARIS

PRIMO... NE PAS CÉDER À LA PANIQUE ! ET SECUNDO : FAIRE UN PRISONNIER ! C'EST LA SEULE FAÇON DE CONNAÎTRE LES PLANS DE NAMOR... ET SES FAIBLESSES... S'IL EN A !

ENFIN UN LANGAGE QUE JE COMPRENDS ! JE VAIS POUVOIR ME DÉROUILLER LES ARTICULATIONS !

SURTOUT NE BLESSE PERSONNE ET N'ENDOMMAGE PAS LEUR ÉQUIPEMENT !

AH BON ?! ET SI PAR ACCIDENT JE LEUR ARRACHE UN CHEVEU, TU VAS ME TAPER SUR LES DOIGTS ?

FICHTRE ! VOUS AVEZ REÇU CE JOUJOU POUR VOTRE ANNIVERSAIRE ?

RETOURNE D'OÙ TU VIENS, HUMAIN ! PERSONNE NE DOIT SORTIR DE CET IMMEUBLE ! ORDRE DU PRINCE NAMOR !

BAXTER BUILDING

ON VOUS A EUS, LES GARS ! C'EST DE LA CAMELOTE !

TU VOULAIS UN PRISONNIER, RED ?

EH BIEN SERS-TOI DANS LE TAS !

JE NE DIVULGUERAI RIEN, EXCEPTÉ MON NOM, RANK, ET MON NUMÉRO D'INCORPORATION !

TU SAIS QUE J'AI LES MOYENS DE TE FAIRE PARLER, BLEUÂTRE ?

INUTILE, BEN. SON CASQUE REMPLI D'EAU EST LA MEILLEURE RÉPONSE À LA QUESTION QUE JE ME POSAIS !

NAMOR EST LE SEUL QUI SOIT AMPHIBIE ! SON PEUPLE NE PEUT VIVRE DANS NOTRE ATMOSPHÈRE TRÈS LONGTEMPS SANS EAU ! IL FAUT DONC TROUVER LE MOYEN DE FAIRE ÉVAPORER CELLE QUE CONTIENNENT LEURS CASQUES !

CEPENDANT, DANS CENTRAL PARK, LE PRINCE NAMOR PRENDS UNE PREMIÈRE MESURE...

LA LOI MARTIALE EST PROCLAMÉE ! SI VOUS M'OBÉISSEZ, IL NE VOUS SERA FAIT AUCUN MAL, MAIS TOUTE RÉBELLION SERA PUNIE INSTANTANÉMENT ! QU'ON SE LE DISE !

J'AI L'IMPRESSION DE TOURNER UN FILM DE SCIENCE-FICTION ! EN MOINS DE VINGT-QUATRE HEURES, NAMOR EST DEVENU LE MAÎTRE INCONTESTÉ DE LA PLANÈTE !

WBTV

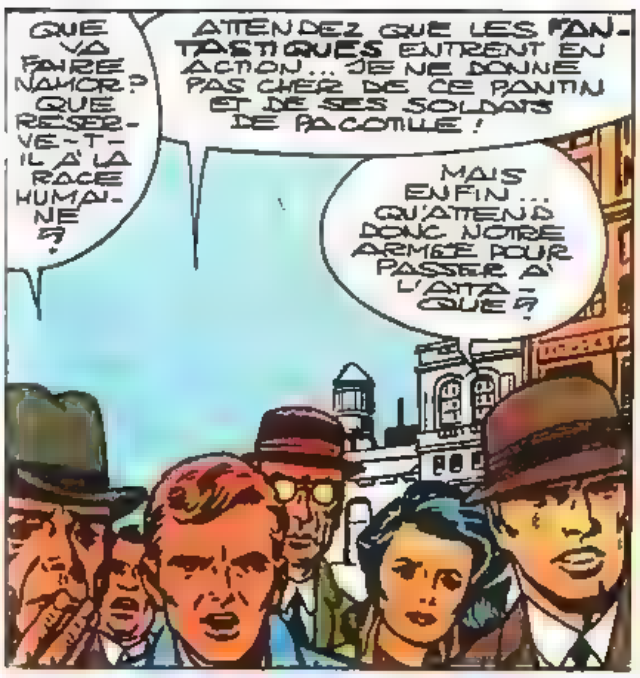
QUE VA FAIRE NAMOR ? QUE RESERVE-T-IL À LA RACE HUMAINE ?
ATTENDEZ QUE LES FANTASTIQUES ENTRENT EN ACTION... JE NE DONNE PAS CHER DE CE PANTIN ET DE SES SOLDATS DE PACOTILLE !
MAIS ENFIN... QU'ATTEND DONC NOTRE ARMÉE POUR PASSER À L'ATTAQUE ?

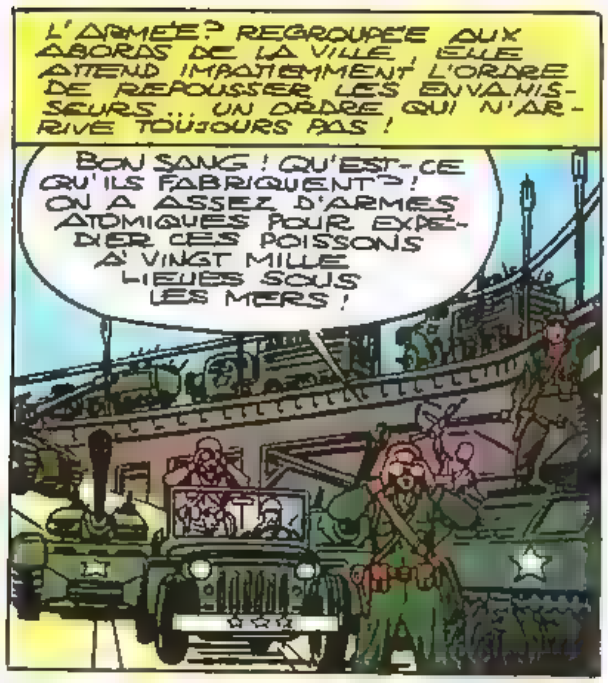
L'ARMÉE ? REGROUPÉE AUX ABORDS DE LA VILLE, ELLE ATTEND IMPATIEMMENT L'ORDRE DE REPOUSSER LES ENVAHISSEURS... UN ORDRE QUI N'ARRIVE TOUJOURS PAS !
BON SANG ! QU'EST-CE QU'ILS FABRIQUENT ? ! ON A ASSEZ D'ARMES ATOMIQUES POUR EXPÉDIER CES POISSONS À VINGT MILLE LIEUES SOUS LES MERS !

LA RÉPONSE SE TROUVE AU PENTAGONE, À WASHINGTON D.C.
UNE CONTRE-ATTAQUE EST IMPENSABLE ! NEW YORK COMPTE DIX MILLIONS D'HABITANTS ET ON NE PEUT EXPOSER LEURS VIES !

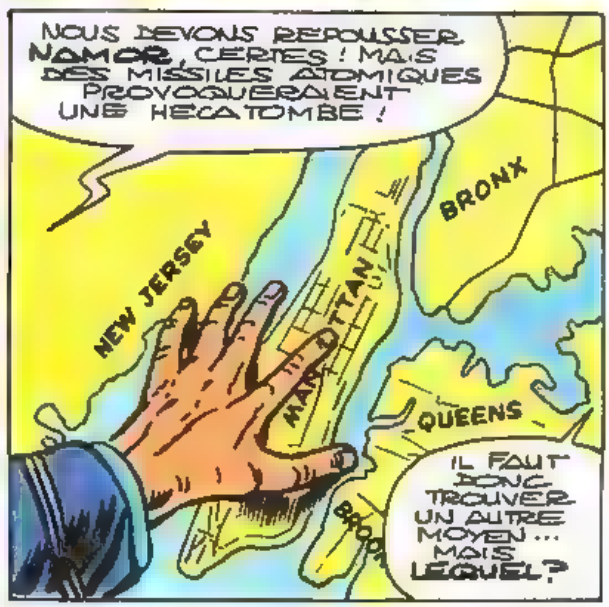
NOUS DEVONS REPOUSSER NAMOR, CERTES ! MAIS DES MISSILES ATOMIQUES PROVOQUERAIENT UNE HÉCATOMBE !
NEW JERSEY
MANHATTAN
BRONX
QUEENS
BROOK
IL FAUT DONC TROUVER UN AUTRE MOYEN... MAIS LEQUEL ?

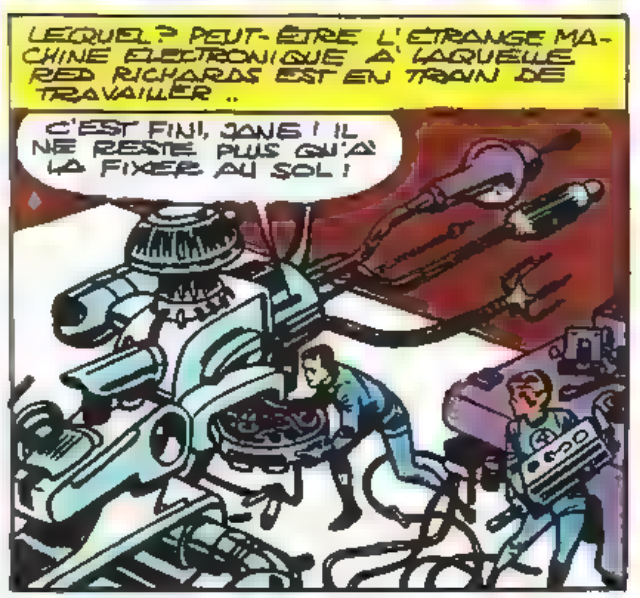
LEQUEL ? PEUT-ÊTRE L'ÉTRANGE MACHINE ÉLECTRONIQUE À LAQUELLE RED RICHARDS EST EN TRAIN DE TRAVAILLER..
C'EST FINI, JANE ! IL NE RESTE PLUS QU'À LA FIXER AU SOL !

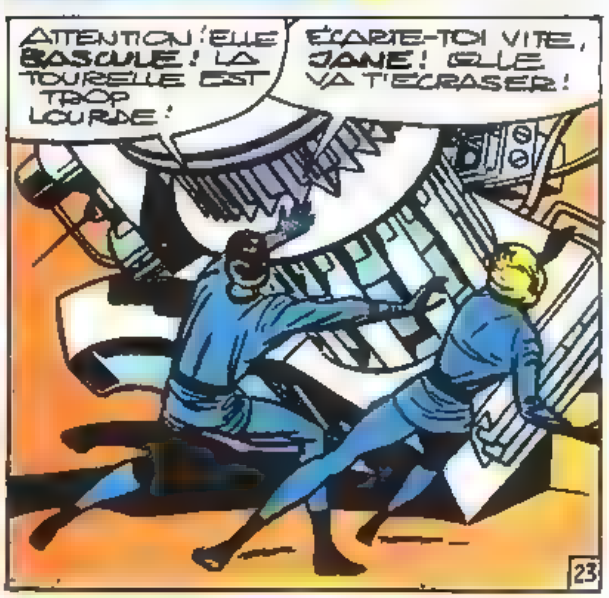
ATTENTION ! ELLE BASCULE ! LA TOURELLE EST TROP LOURDE !
ÉCARTE-TOI VITE, JANE ! ELLE VA T'ÉCRASER !

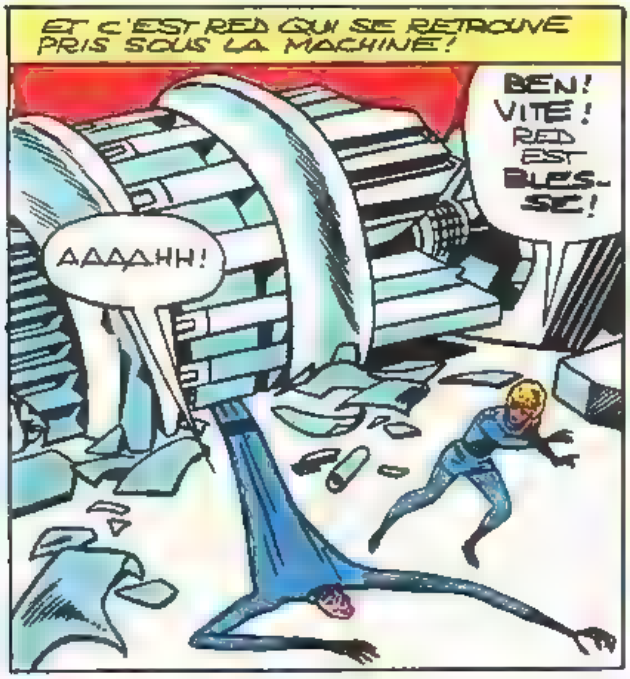
ET C'EST RED QUI SE RETROUVE PRIS SOUS LA MACHINE!
BEN! VITE! RED EST BLESSÉ!
AAAAHH!

TRAÎNE-LE VITE JUSQU'À SON LIT! TOUT ÇA EST MA FAUTE! J'AURAIS DÛ ÊTRE LÀ!
OH RED MON CHÉRI! C'EST EN VOULANT ME SAUVER QUE...

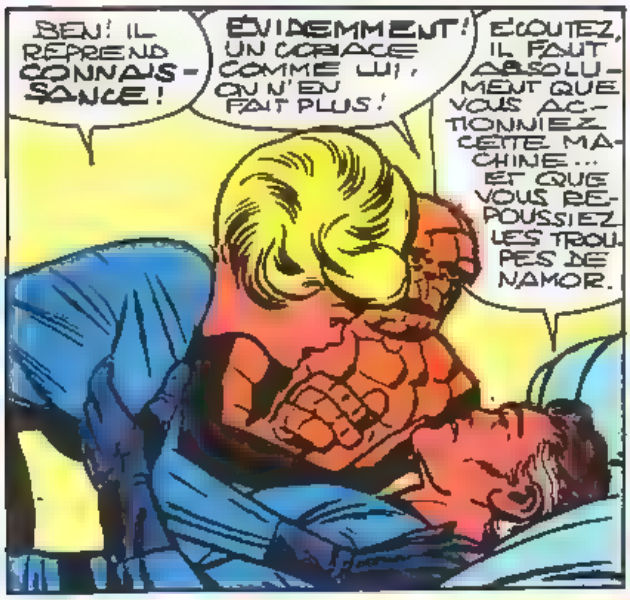
BEN! IL REPREND CONNAISSANCE!
ÉVIDEMMENT! UN COBRACE COMME LUI, ON N'EN FAIT PLUS!
ÉCOUTEZ, IL FAUT ABSOLUMENT QUE VOUS ACTIONNIEZ CETTE MACHINE... ET QUE VOUS REPOUSSIEZ LES TROUPES DE NAMOR.

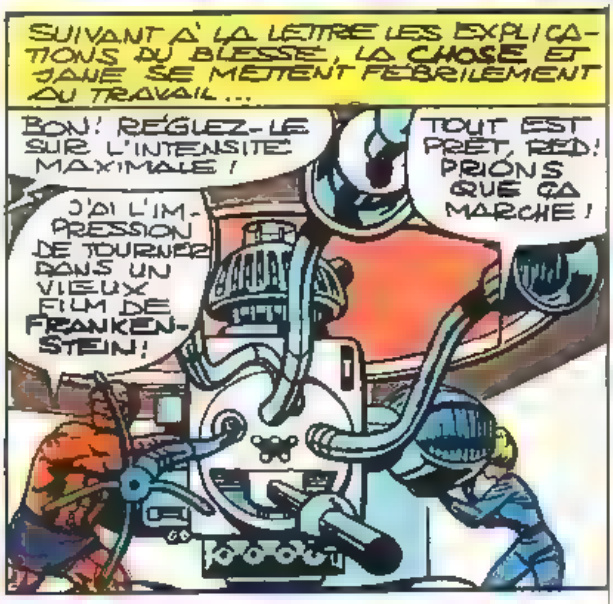
SUIVANT À LA LETTRE LES EXPLICATIONS DU BLESSÉ, LA CHOSE ET JANE SE METTENT FÉBRILEMENT AU TRAVAIL...
BON! RÉGLEZ-LE SUR L'INTENSITÉ MAXIMALE!
TOUT EST PRÊT, RED! PRIONS QUE ÇA MARCHE!
J'AI L'IMPRESSION DE TOURNER DANS UN VIEUX FILM DE FRANKENSTEIN!

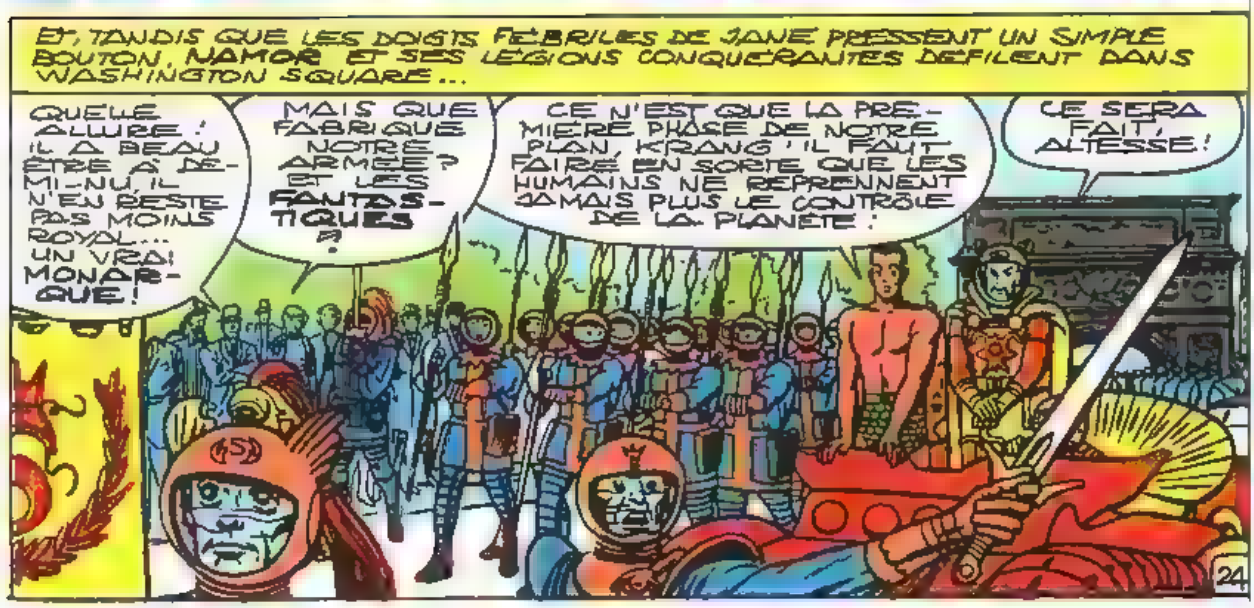
ET, TANDIS QUE LES DOIGTS FÉBRILES DE JANE PRESSENT UN SIMPLE BOUTON, NAMOR ET SES LÉGIONS CONQUÉRANTES DÉFILENT DANS WASHINGTON SQUARE...
QUELLE ALLURE! IL A BEAU ÊTRE À DEMI-NU, IL N'EN RESTE PAS MOINS ROYAL... UN VRAI MONARQUE!
MAIS QUE FABRIQUE NOTRE ARMÉE? ET LES FANTASTIQUES?
CE N'EST QUE LA PREMIÈRE PHASE DE NOTRE PLAN, KRANG! IL FAUT FAIRE EN SORTE QUE LES HUMAINS NE REPRENNENT JAMAIS PLUS LE CONTRÔLE DE LA PLANÈTE!
CE SERA FAIT, ALTESSE!
24

SOUDAIN, DANS UN BOURDONNEMENT DISCORDANT, DES RAYONS INVISIBLES JAILLIS DU BAXTER BUILDING FRAPPENT LES CASQUES DES GUERRIERS DE NAMOR...

REGARDEZ! QU'ARRIVE-T-IL AUX GUERRIERS DES PROFONDEURS?

QUEL EST CE BRUIT? ET D'OÙ VIENT-IL?

MMMMMMMMMMM

MMMMMM

MMMMMM

MES HOMMES SUFFOQUENT! L'EAU DE LEURS CASQUES S'ÉVAPORE!

VITE! TOUS DANS LA MER!

EN QUELQUES MINUTES, LES VAINQUEURS NE SONT PLUS QU'UNE ARMÉE EN DÉROUTE...

...AVEC UN SEUL OBJECTIF... REGAGNER LA MER!

ET L'INCROYABLE INVASION SE TERMINE AUSSI VITE QU'ELLE A COMMENCÉ! NEW YORK EST SAUVÉE!

MAIS L'UN DES CONQUÉRANTS EST RESTÉ SUR TERRE...

CE MAUDIT RAYON ÉVAPORATEUR A BALAYÉ LA PLANÈTE! MES HOMMES ONT ÉVACUÉ TOUTES LES VILLES! C'EST L'ŒUVRE DE MISTER FANTASTIC!

NAMOR! JE T'ATTENDAIS!

TU AS GAGNÉ UNE BATAILLE, MAIS PAS LA GUERRE!

14

RED RICHARDS EST TROP AFFAIBLI POUR ESQUIVER L'ATTAQUE DU PRINCE DES MERS!

TU N'EMPÊCHERAS PAS MON PEUPLE D'ACCOMPLIR SON DESTIN!

TU ES FOU, NAMOR! TU NE VAINCRAS JAMAIS LA RACE HUMAINE!

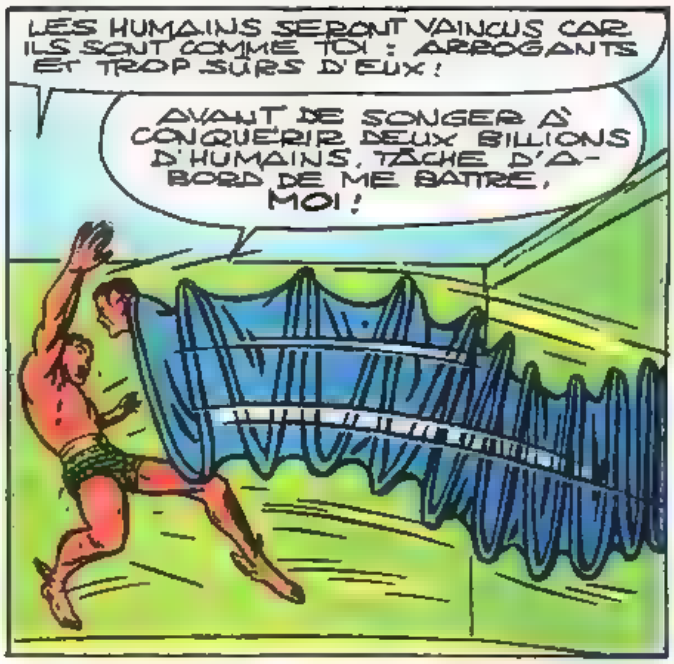
LES HUMAINS SERONT VAINCUS CAR ILS SONT COMME TOI : ARROGANTS ET TROP SURS D'EUX !
AVANT DE SONGER À CONQUÉRIR DEUX BILLIONS D'HUMAINS, TÂCHE D'ABORD DE ME BATTRE, MOI !

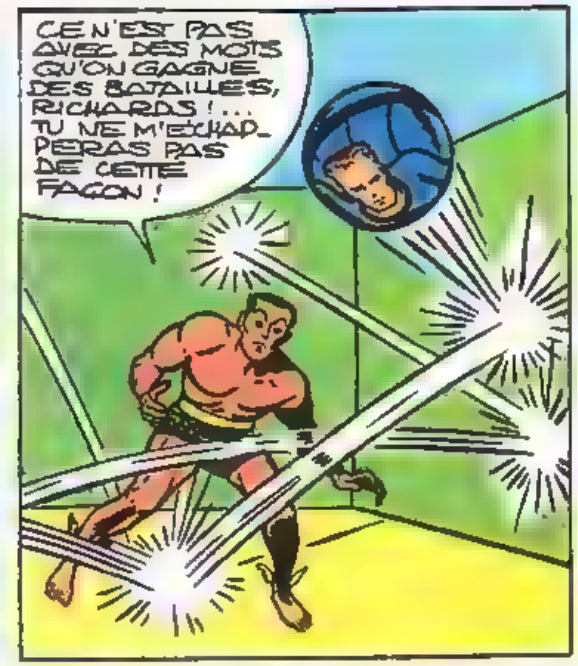
CE N'EST PAS AVEC DES MOTS QU'ON GAGNE DES BATAILLES, RICHARDS !... TU NE M'ÉCHAPPERAS PAS DE CETTE FAÇON !

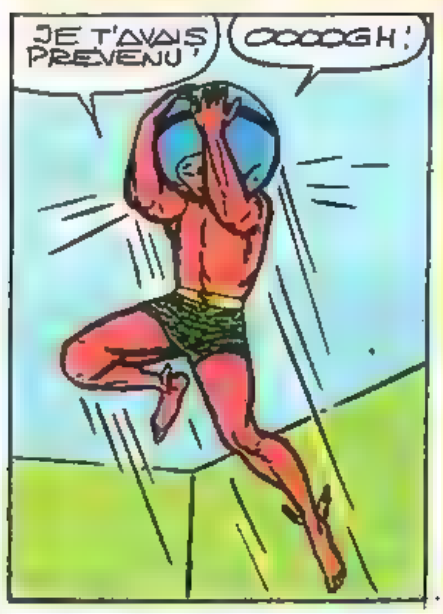
JE T'AVAIS PRÉVENU !
OOOOGH !

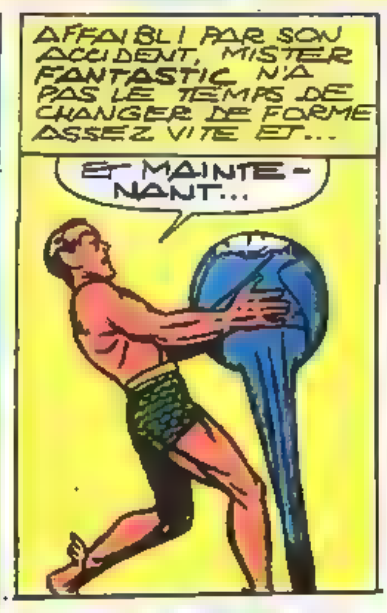
AFFAIBLI PAR SON ACCIDENT, MISTER FANTASTIC N'A PAS LE TEMPS DE CHANGER DE FORME ASSEZ VITE ET...
ET MAINTENANT...

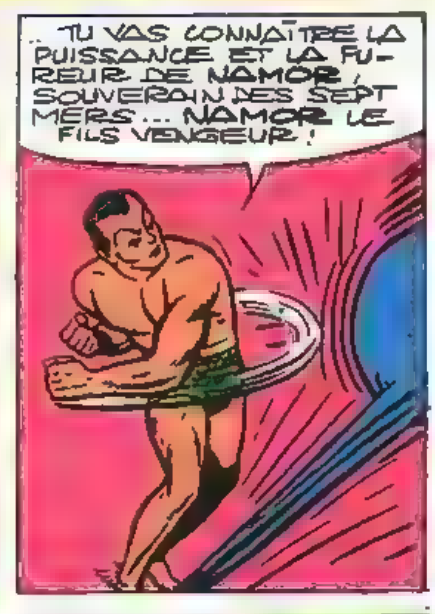
.. TU VAS CONNAÎTRE LA PUISSANCE ET LA FUREUR DE NAMOR, SOUVERAIN DES SEPT MERS... NAMOR LE FILS VENGEUR !

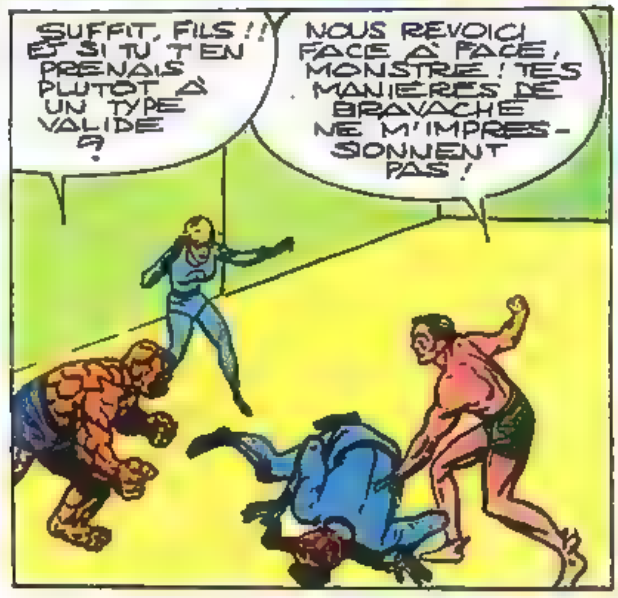
SUFFIT, FILS !! ET SI TU T'EN PRENAIS PLUTÔT À UN TYPE VALIDE ?
NOUS REVOICI FACE À FACE, MONSTRE ! TES MANIÈRES DE BRAVACHE NE M'IMPRESSIONNENT PAS !

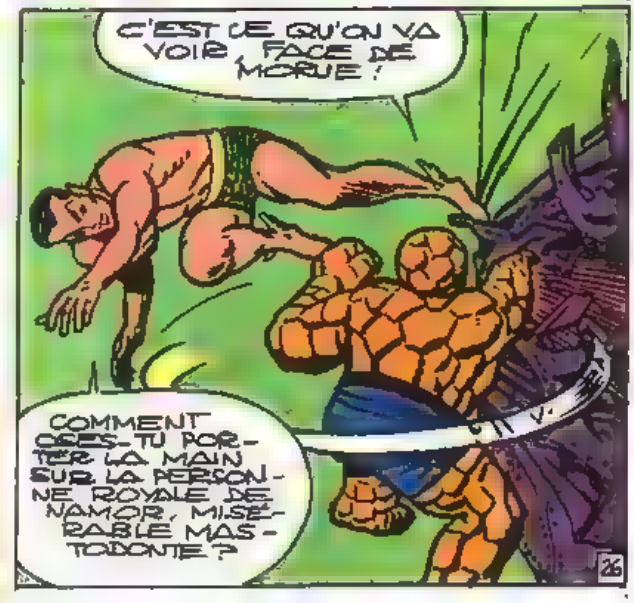
C'EST CE QU'ON VA VOIR, FACE DE MORUE !
COMMENT OSES-TU PORTER LA MAIN SUR LA PERSONNE ROYALE DE NAMOR, MISÉRABLE MASTODONTE ?

ARRÊTE DE TIRER TOUTE LA COUVERTURE À TOI, BEN ! À MOI DE...
NON, TORCHE ! UN ROI NE SE BAT PAS AVEC UN ENFANT !

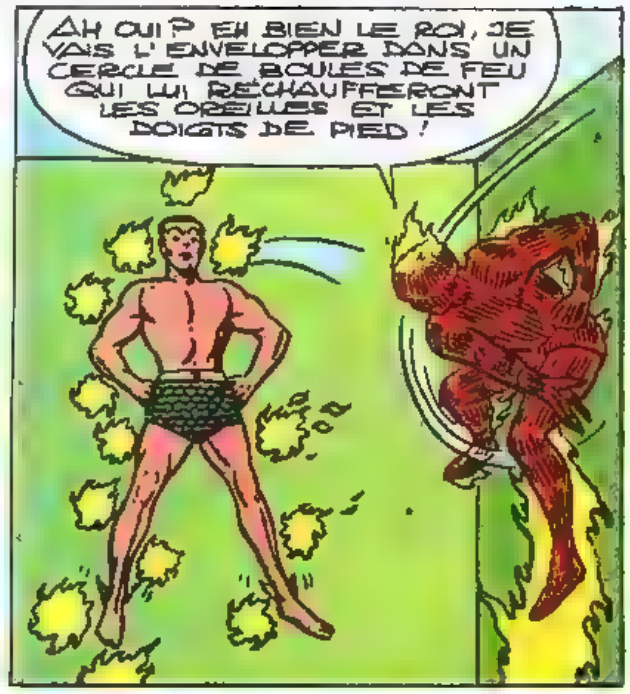
AH OUI ? EH BIEN LE ROI, JE VAIS L'ENVELOPPER DANS UN CERCLE DE BOULES DE FEU QUI LUI RÉCHAUFFERONT LES OREILLES ET LES DOIGTS DE PIED !

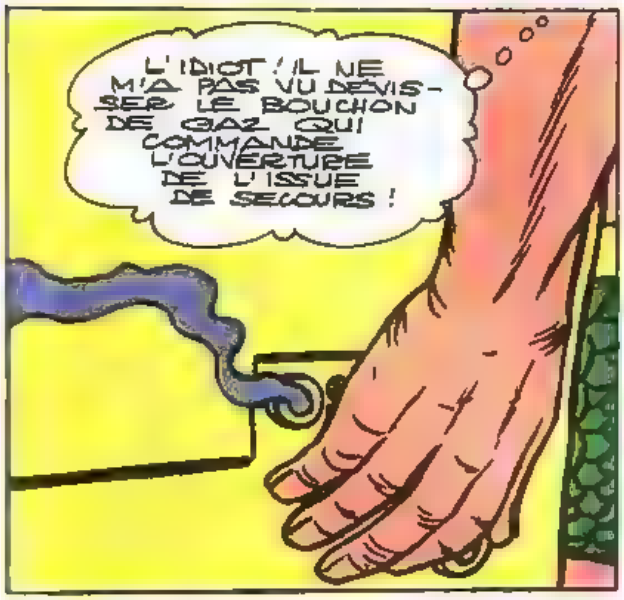
L'IDIOT ! IL NE M'A PAS VU DÉVISSER LE BOUCHON DE GAZ QUI COMMANDE L'OUVERTURE DE L'ISSUE DE SECOURS !

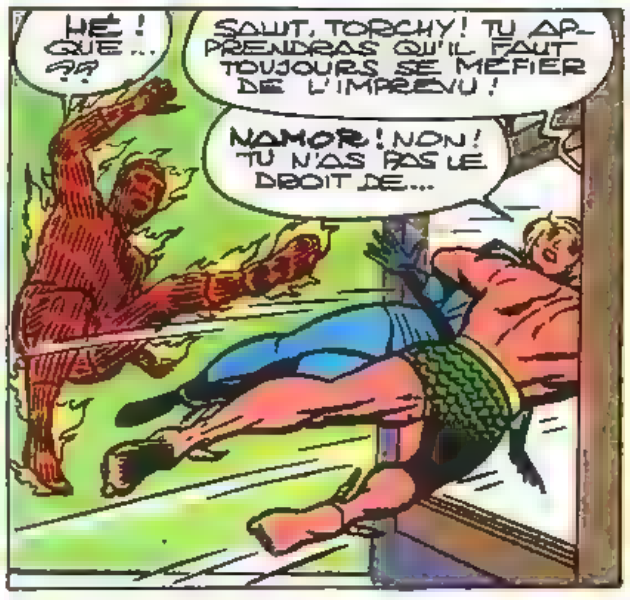
HÉ ! QUE... ??
SAUT, TORCHY ! TU APPRENDRAS QU'IL FAUT TOUJOURS SE MÉFIER DE L'IMPREVU !
NAMOR ! NON ! TU N'AS PAS LE DROIT DE...

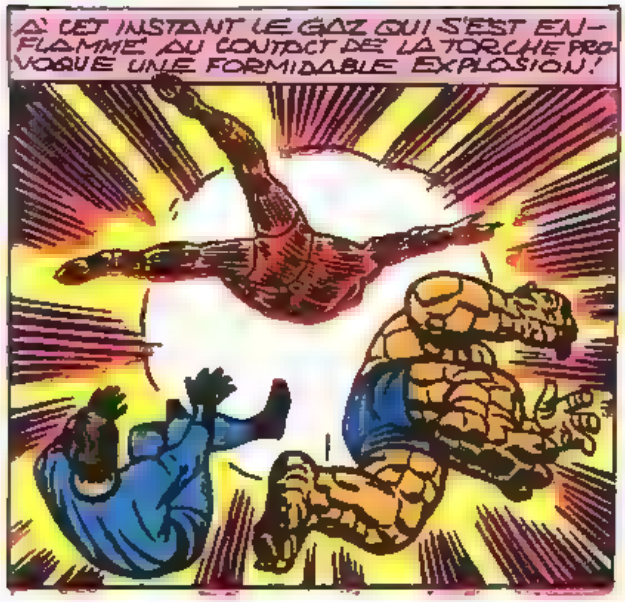
À CET INSTANT LE GAZ QUI S'EST ENFLAMMÉ AU CONTACT DE LA TORCHE PROVOQUE UNE FORMIDABLE EXPLOSION !

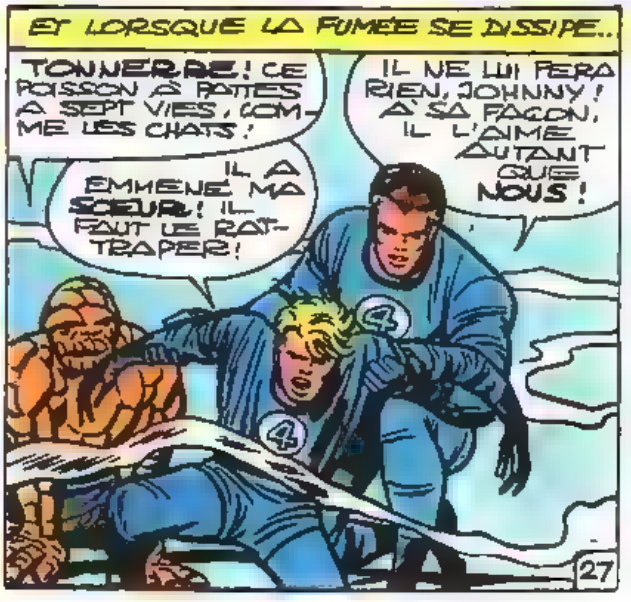
ET LORSQUE LA FUMÉE SE DISSIPE...
TONNERRE ! CE POISSON À PATTES A SEPT VIES, COMME LES CHATS !
IL NE LUI FERA RIEN, JOHNNY ! À SA FAÇON, IL L'AIME AUTANT QUE NOUS !
IL A EMMENÉ MA SŒUR ! IL FAUT LE RATTRAPER !

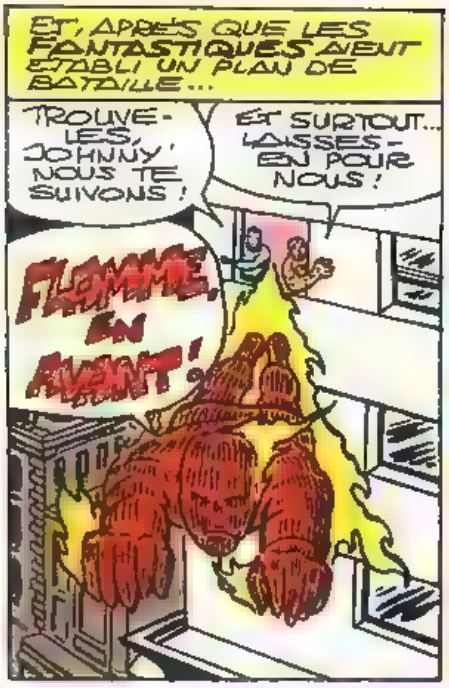
ET, APRÈS QUE LES FANTASTIQUES AIENT ÉTABLI UN PLAN DE BATAILLE...
TROUVE-LES, JOHNNY! NOUS TE SUIVONS!
ET SURTOUT... LAISSES-EN POUR NOUS!
FLAMME, EN AVANT!

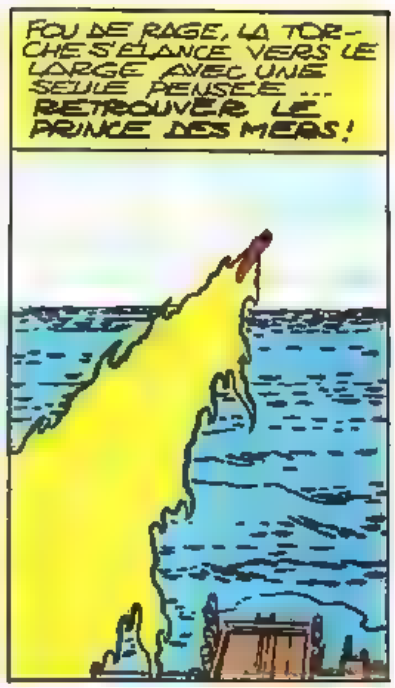
FOU DE RAGE, LA TORCHE S'ÉLANCE VERS LE LARGE AVEC UNE SEULE PENSÉE... RETROUVER LE PRINCE DES MERS!

ET...
BON.. IL EST TEMPS DE CONFECTIONNER L'APPAREILLAGE DONT M'A PARLÉ RED!

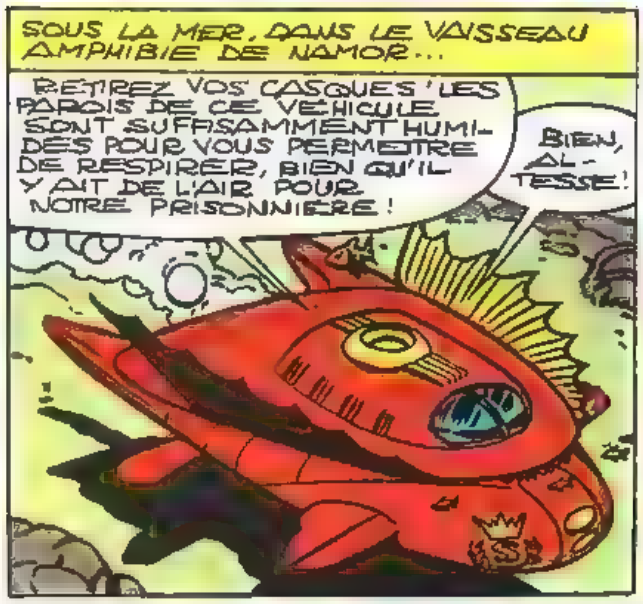
SOUS LA MER, DANS LE VAISSEAU AMPHIBIE DE NAMOR...
RETIREZ VOS CASQUES! LES PAROIS DE CE VÉHICULE SONT SUFFISAMMENT HUMIDES POUR VOUS PERMETTRE DE RESPIRER, BIEN QU'IL Y AIT DE L'AIR POUR NOTRE PRISONNIÈRE!
BIEN, ALTESSE!

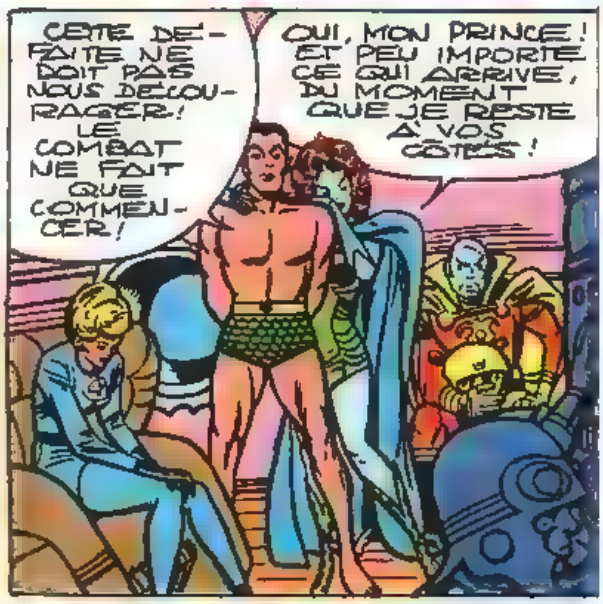
CETTE DÉFAITE NE DOIT PAS NOUS DÉCOURAGER! LE COMBAT NE FAIT QUE COMMENCER!
OUI, MON PRINCE! ET PEU IMPORTE CE QUI ARRIVE, DU MOMENT QUE JE RESTE À VOS CÔTÉS!

ASSEZ! LES FANTASTIQUES NE VONT PAS TARDER À VENIR RÉCUPÉRER NOTRE PRISONNIÈRE! TENONS-NOUS PRÊTS!

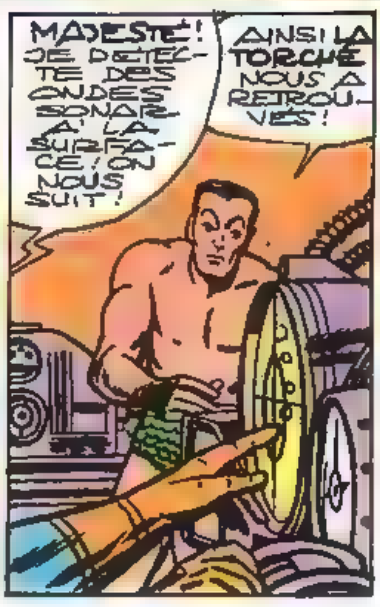
MAJESTÉ! JE DÉTECTE DES ONDES SONAR À LA SURFACE! ON NOUS SUIT!
AINSI LA TORCHE NOUS A RETROUVÉS!

NAMOR.. ATTENDS! C'EST ENCORE UN ENFANT! QUE VAS-TU FAIRE?
MON DEVOIR! NOS DEUX RACES SONT EN GUERRE!

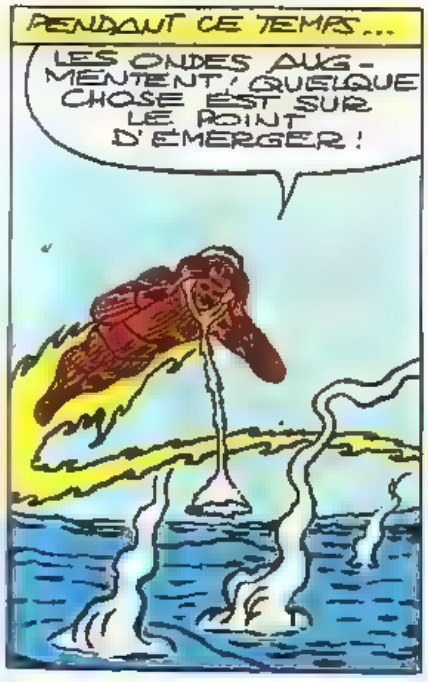
PENDANT CE TEMPS...
LES ONDES AUGMENTENT ! QUELQUE CHOSE EST SUR LE POINT D'ÉMERGER !

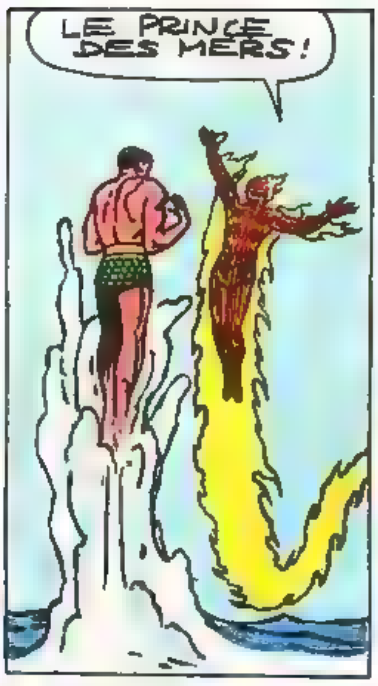
LE PRINCE DES MERS !

CES POISSONS DES PROFONDEURS PROJETTENT UNE ÉCUME QUI ÉTEINT TA FLAMME ! TU SERAS MON SECOND PRISONNIER !

MAIS LA TORCHE SLALOME AVEC AGILITÉ ENTRE LES JETS D'ÉCUME...
À MOI DE JOUER, NAMOR !

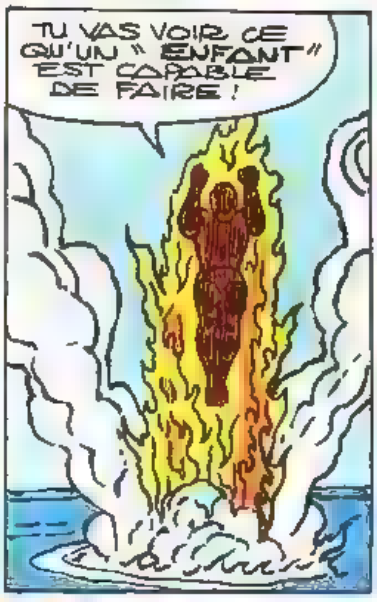
TU VAS VOIR CE QU'UN "ENFANT" EST CAPABLE DE FAIRE !

SE DÉPLAÇANT COMME UNE FLÈCHE, IL LAISSE DERRIÈRE LUI UNE COLONNE DE FLAMMES QUI VIENT FRAPPER UN VOLCAN SOUS-MARIN ET...

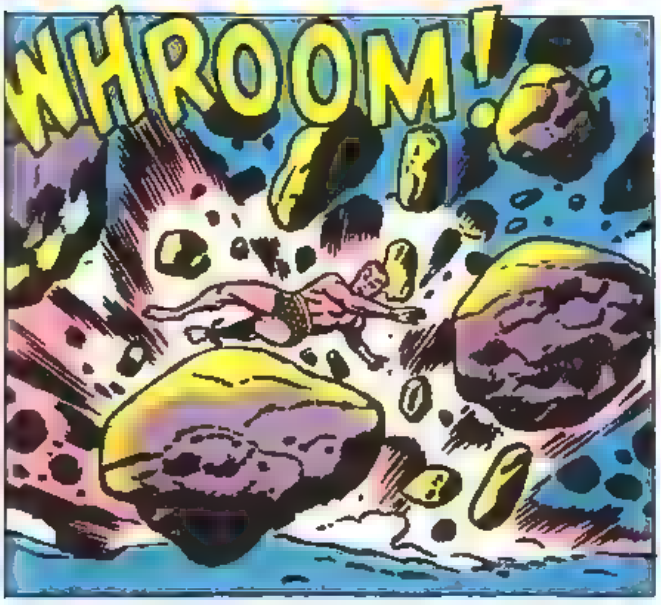
WHROOM !

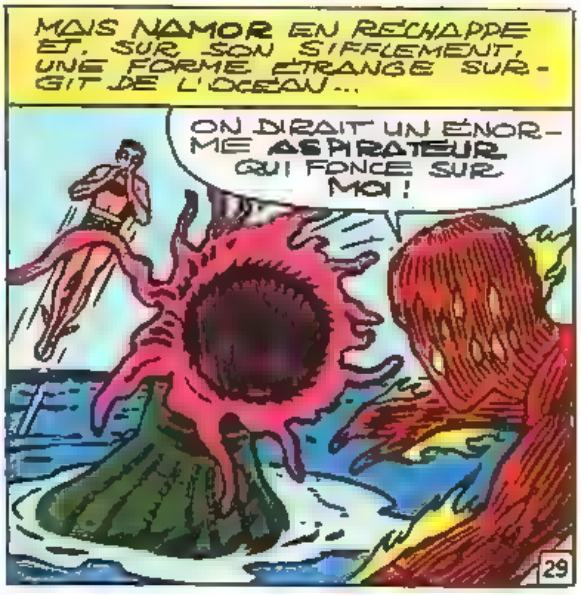
MAIS NAMOR EN RÉCHAPPE ET, SUR SON SIFFLEMENT, UNE FORME ÉTRANGE SURGIT DE L'OCÉAN...
ON DIRAIT UN ÉNORME ASPIRATEUR QUI FONCE SUR MOI !

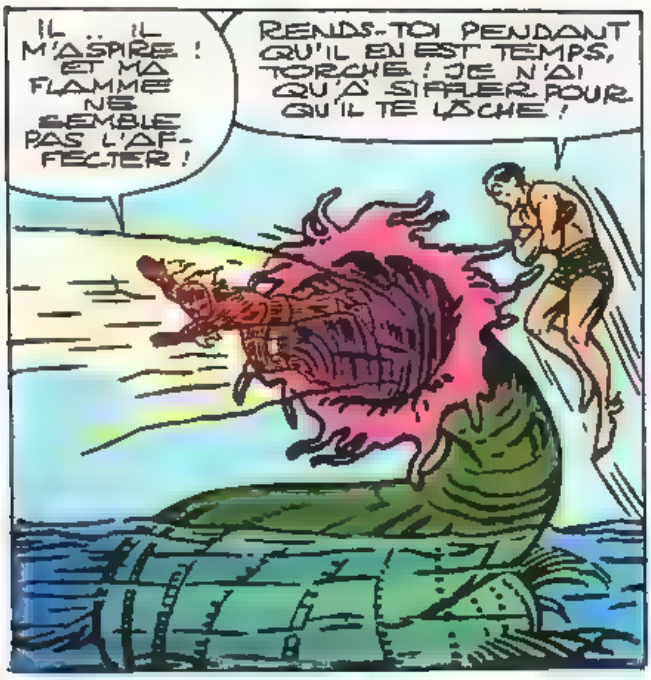
IL... IL M'ASPIRE ! ET MA FLAMME NE SEMBLE PAS L'AFFECTER !
RENDS-TOI PENDANT QU'IL EN EST TEMPS, TORCHE ! JE N'AI QU'À SIFFLER POUR QU'IL TE LÂCHE !

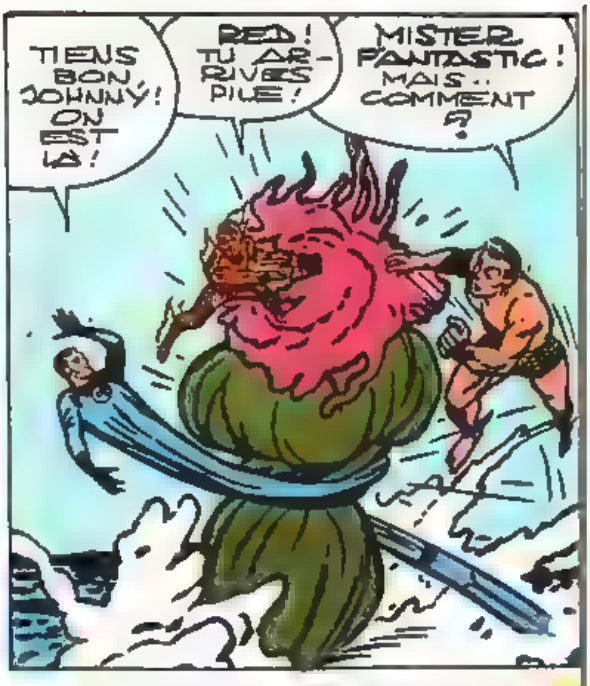
TIENS BON, JOHNNY ! ON EST LÀ !
RED ! TU ARRIVES PILE !
MISTER FANTASTIC ! MAIS... COMMENT ?

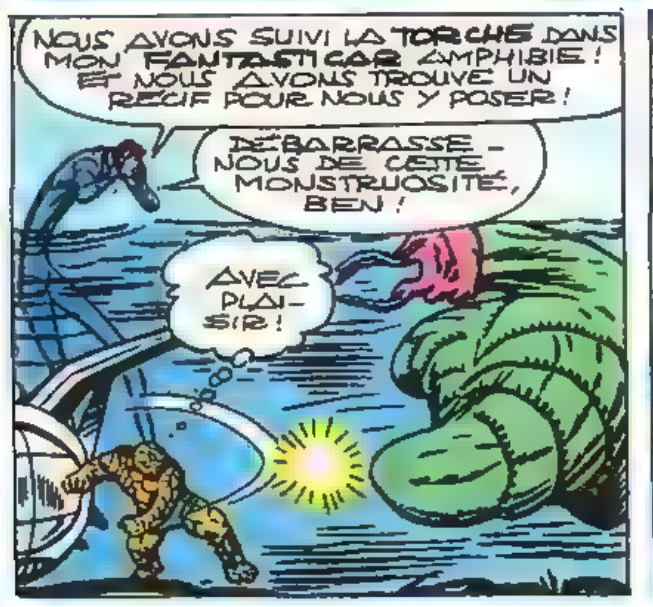
NOUS AVONS SUIVI LA TORCHE DANS MON FANTASTICAR AMPHIBIE ! ET NOUS AVONS TROUVÉ UN RÉCIF POUR NOUS Y POSER !
DÉBARRASSE-NOUS DE CETTE MONSTRUOSITÉ, BEN !
AVEC PLAISIR !

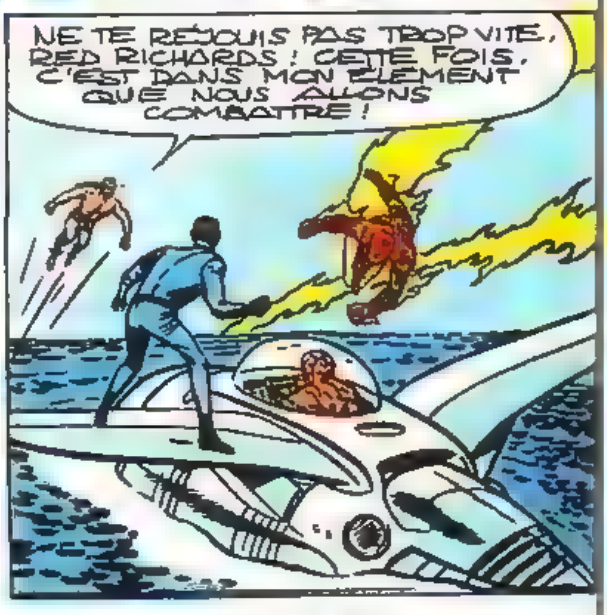
NE TE RÉJOUIS PAS TROP VITE, RED RICHARDS ! CETTE FOIS, C'EST DANS MON ÉLÉMENT QUE NOUS ALLONS COMBATTRE !

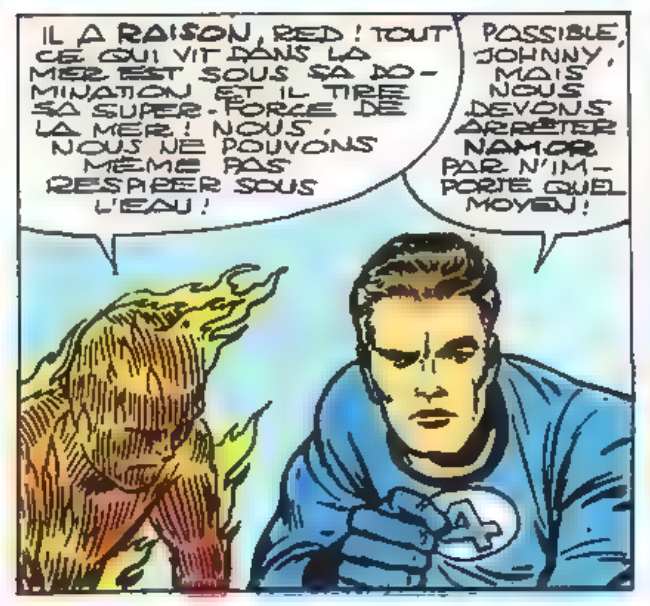
IL A RAISON, RED ! TOUT CE QUI VIT DANS LA MER EST SOUS SA DOMINATION ET IL TIRE SA SUPER-FORCE DE LA MER ! NOUS, NOUS NE POUVONS MÊME PAS RESPIRER SOUS L'EAU !
POSSIBLE, JOHNNY, MAIS NOUS DEVONS ARRÊTER NAMOR PAR N'IMPORTE QUEL MOYEN !

ET PUIS... JANE EST SA PRISONNIÈRE ! IL N'EST PAS QUESTION DE L'ABANDONNER !
JE GRAVERAI CES MOTS SUBLIMES SUR TA TOMBE, RED RICHARDS !

LA LUTTE DES TITANS S'ENGAGE !

ZOOOM

SE SAISISSANT DE LA FORME FLEXIBLE DE RED RICHARDS, NAMOR S'EN CONFECTIONNE UN BOUCLIER...

APPROCHE, TORCHE !

ESSAIE UN PEU DE M'ARRÊTER !

À TES ORDRES !

ARRRGH !

LA FLAMME DE LA TORCHE EST ÉTOUFFÉE... MAIS M. FANTASTIC REPREND ALORS CONNAISSANCE, ET...

BAS TES PATTES VISQUEUSES, NAMOR !

RED... ATTRAPE-MOI ! JE TOMBE !

SNAP !

PAS DE PANIQUE ! ON VA PLONGER ENSEMBLE... ET ENTRAÎNER NAMOR AVEC NOUS !

MAIS SON BRAS AFFAIBLI LÂCHE SA PROIE ET NAMOR SIFFLE...

TÔT OU TARD DE T'AURAI, FACE DE RAIE !

♪TWEEEEEEE...

SOUDAIN, RÉPONDANT À SON SIGNAL, TROIS ENORMES REQUINS MARTEAUX CONVERGENT VERS LE FANTASTICAR...

BRAND, LES ENFANTS ! ET MAINTENANT... À L'ATTAQUE !

ILS VEULENT PULVÉRISER NOTRE FANTASTICAR ! EN TOUT CAS, EN VOILÀ UN QUI VA REGRETTER DE NE PAS ÊTRE RESTÉ PÉINARD !

MAIS LES DEUX AUTRES ATTEIGNENT LEUR OBJECTIF AVEC LA FORCE D'UNE ARMÉE DE BULLDOZERS !

ATTENTION, JOHNNY ! SAUTE !

ILS DÉMOLISSENT LE FANTASTICAR !

GAGNÉ ! AVEC LEUR MOYEN DE TRANSPORT HORS D'USAGE, ILS SONT SOUS MA COUPE ! ON EST TROP LOIN POUR QUE LA TORCHE REJOIGNE LE RIVAGE ET MÊME MISTER FANTASTIC NE PEUT S'ÉTIRER À UNE DISTANCE PAREILLE !

MAIS, À BORD DU VAISSEAU AMIRAL...

HOURRA ! LE PRINCE NAMOR A REPRIS L'OFFENSIVE !

KRANG ! IL FAUT LES ARRÊTER AVANT QU'ILS NE SOIENT BLESSÉS... OU PIRE !

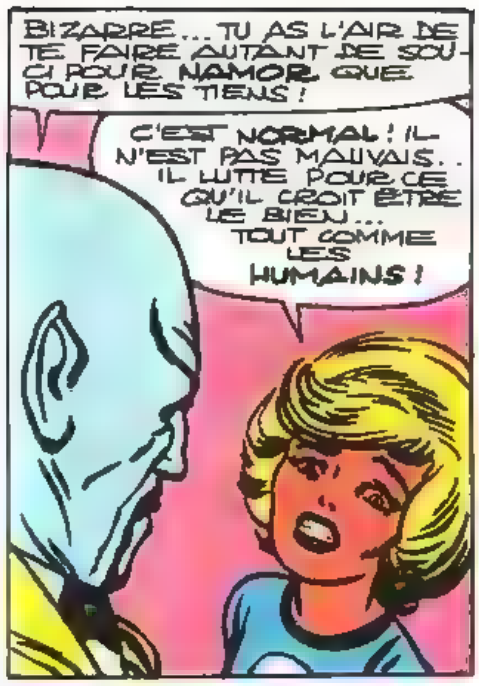
BIZARRE... TU AS L'AIR DE TE FAIRE AUTANT DE SOUCI POUR NAMOR QUE POUR LES TIENS !
C'EST NORMAL ! IL N'EST PAS MAUVAIS.. IL LUTTE POUR CE QU'IL CROIT ÊTRE LE BIEN... TOUT COMME LES HUMAINS !

HUM... N'Y AURAIT-IL PAS QUELQUE CHOSE ENTRE TOI ET LE PRINCE NAMOR ? IL NE T'A PAS CAPTURÉE PAR HASARD ?!
NON ! JAMAIS NAMOR N'AIMERAIT UNE HUMAINE ! C'EST LE PRINCE D'ATLANTIS ! ET JE SUIS SA PRINCESSE !

TU NE TE METTRAS PAS ENTRE NOUS, HUMAINE ! JE TE DÉTRUIRAI AVANT !

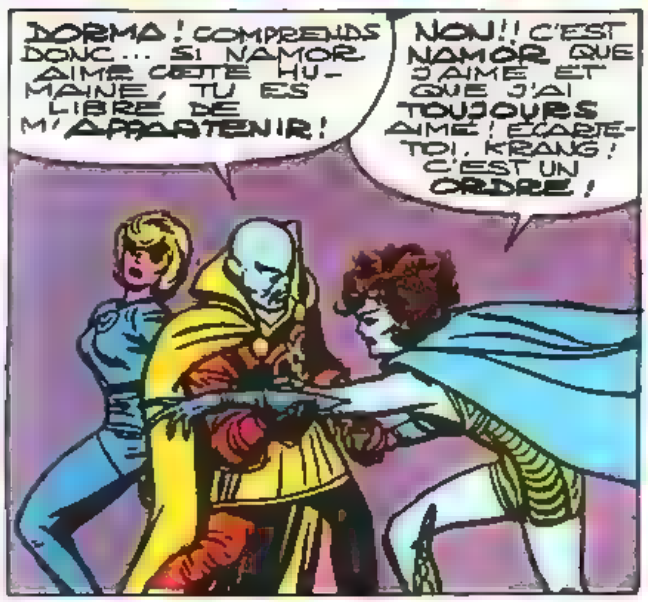
DORMA ! COMPRENDS DONC... SI NAMOR AIME CETTE HUMAINE, TU ES LIBRE DE M'APPARTENIR !
NON !! C'EST NAMOR QUE J'AIME ET QUE J'AI TOUJOURS AIMÉ ! ÉCARTE-TOI, KRANG ! C'EST UN ORDRE !

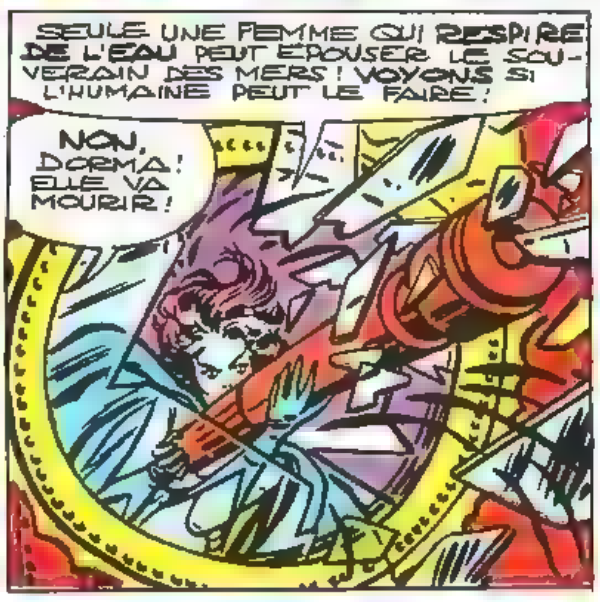
SEULE UNE FEMME QUI RESPIRE DE L'EAU PEUT ÉPOUSER LE SOUVERAIN DES MERS ! VOYONS SI L'HUMAINE PEUT LE FAIRE !
NON, DORMA ! ELLE VA MOURIR !

VITE ! RÉPARE CE HUBLOT AVANT QU'ELLE SE NOIE !
TROP TARD, SEIGNEUR ! PLUS LE TEMPS !

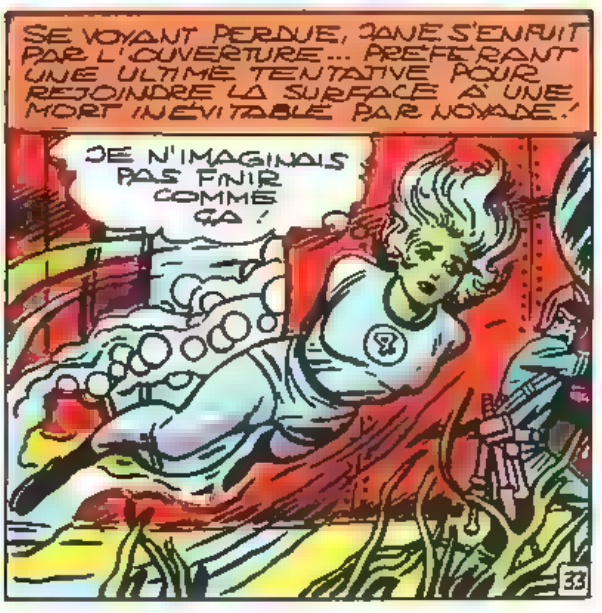
SE VOYANT PERDUE, JANE S'ENFUIT PAR L'OUVERTURE... PRÉFÉRANT UNE ULTIME TENTATIVE POUR REJOINDRE LA SURFACE À UNE MORT INÉVITABLE PAR NOYADE !
JE N'IMAGINAIS PAS FINIR COMME ÇA !

CEPENDANT, EN SURFACE, LA BATAILLE CONTINUE...

JE N'AI NUL DÉSIR DE VOUS TUER... RENDEZ-VOUS... VOUS SEREZ SAUVÉS !

JE N'ARRIVE PAS À LE SAISIR ! C'EST UNE VRAIE ANGUILLE !

ÇA Y EST ! JE LE TIENS !

J'ATTENDAIS ÇA DEPUIS LONGTEMPS !

ET JE N'AI RIEN PERDU POUR ATTENDRE !

IMBÉCILE ! AURAIS-TU OUBLIÉ QUE L'EAU ME RANIME ? MAIS TOI, TU VAS ÊTRE EN DIFFICULTÉ DU FAIT DU MANQUE D'AIR !

IL FAUT ABSOLUMENT QUE JE REMONTE EN SURFACE !

MAIS SOUDAIN, LES DEUX HOMMES OUBLIENT CE QUI LES OPPOSE...

REGARDE LÀ-BAS, DANS LES ALGUES !

BONTÉ DIVINE ! C'EST... C'EST PAS POSSIBLE !!!

JANE !! ELLE EST ENTORTILLÉE DANS CES ALGUES !

ELLE VIT ! IL FAUT LA REMONTER EN SURFACE !

RETENIR MON SOUFFLE QUELQUES SECONDES... LE TEMPS DE LA DÉGAGER... OUF... ÇA Y EST !

MAINTENANT À NAMOR DE LA REMONTER ET VITE ! LUI SEUL LE PEUT, SAPRISTI !

QUELQUES SECONDES PLUS TARD...

JANE ! DIS QUELQUE CHOSE !

SA VIE NE TIENT QU'À UN FIL ! ELLE DOIT ÊTRE IMMÉDIATEMENT HOSPITALISÉE !

MAIS NOUS SOMMES EN PLEIN OCÉAN ET LE FANTASTICAR EST FICHU ! ON N'EST PAS MOÏSE POUR REFOULER LES EAUX !

NAMOR... S'IL ARRIVE QUOI QUE CE SOIT À JANE... OÙ QUE TU TE CACHES, JE TE RETROUVERAI!
CHUT! LAISSE-MOI RÉFLÉCHIR!

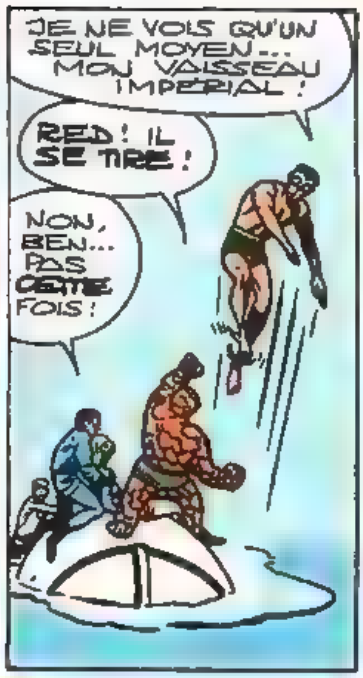
JE NE VOIS QU'UN SEUL MOYEN... MON VAISSEAU IMPÉRIAL!
RED! IL SE TIRE!
NON, BEN... PAS CETTE FOIS!

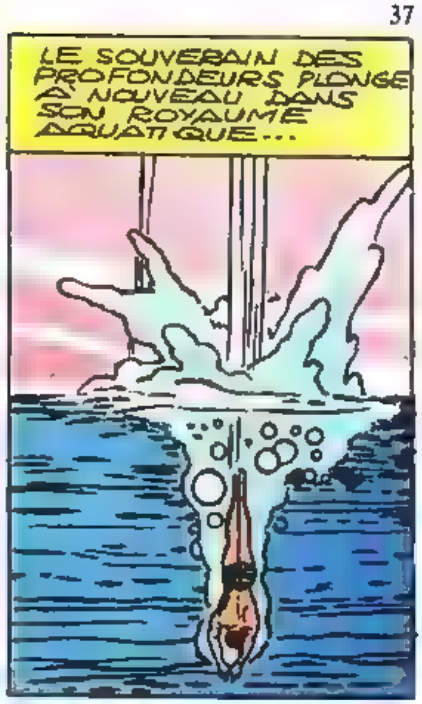
LE SOUVERAIN DES PROFONDEURS PLONGE À NOUVEAU DANS SON ROYAUME AQUATIQUE...

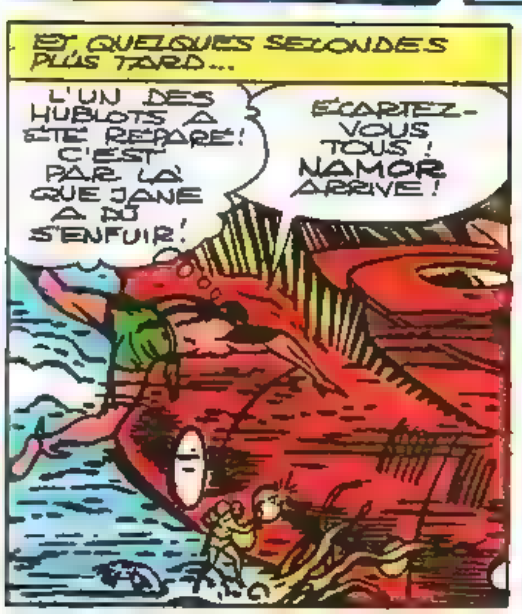
ET QUELQUES SECONDES PLUS TARD...
L'UN DES HUBLOTS A ÉTÉ RÉPARÉ! C'EST PAR LÀ QUE JANE A DÛ S'ENFUIR!
ÉCARTEZ-VOUS TOUS! NAMOR ARRIVE!

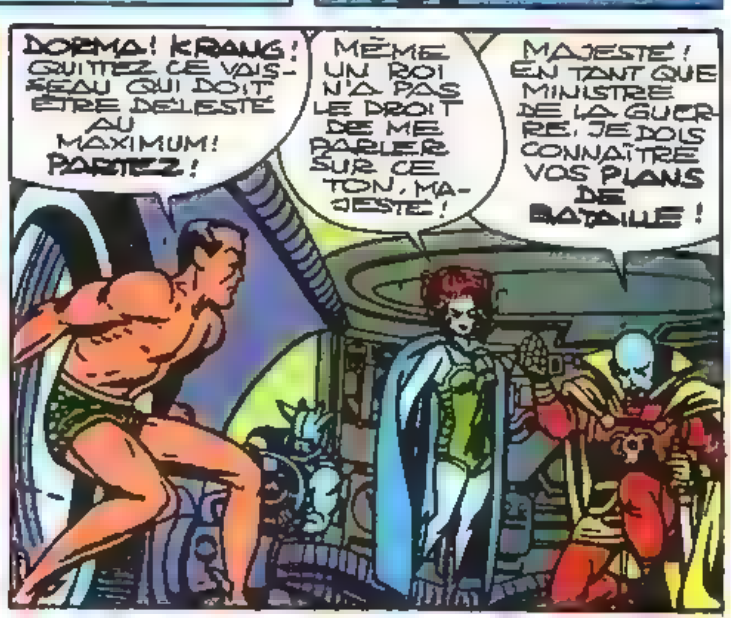
DORMA! KRANG! QUITTEZ CE VAISSEAU QUI DOIT ÊTRE DÉLESTÉ AU MAXIMUM! PARTEZ!
MÊME UN ROI N'A PAS LE DROIT DE ME PARLER SUR CE TON, MAJESTÉ!
MAJESTÉ! EN TANT QUE MINISTRE DE LA GUERRE, JE DOIS CONNAÎTRE VOS PLANS DE BATAILLE!

IL NE S'AGIT PAS DE BATAILLE! LA FILLE DE LA SURFACE SE MEURT... JE DOIS L'EMMENER À L'HÔPITAL AU PLUS VITE!
VOUS VOULEZ UTILISER LE VAISSEAU IMPÉRIAL POUR SAUVER UNE ENNEMIE ?!

ELLE VOUS A ENSORCELÉ! UN PRINCE DU SANG NE TRAHIT PAS SON PEUPLE AINSI!
SILENCE, DORMA! J'AI LE PRIVILÈGE D'AGIR À MA GUISE!

ET, LAISSANT LES AUTRES AVEC UN BATEAU AUXILIAIRE, LE SEIGNEUR D'ATLANTIS PREND LES COMMANDES DU PUISSANT VAISSEAU.
35

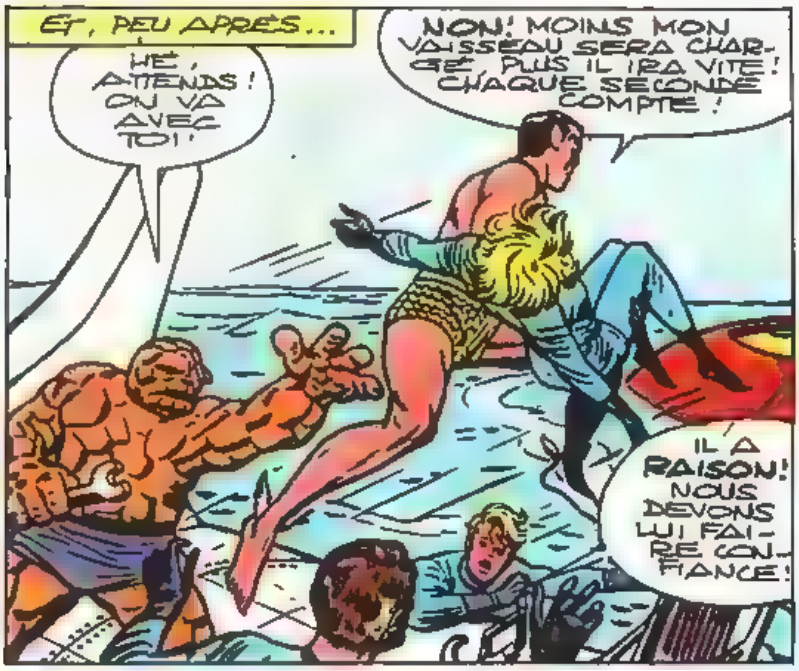
ET, PEU APRES...
HE, ATTENDS! ON VA AVEC TOI!
NON! MOINS MON VAISSEAU SERA CHARGÉ, PLUS IL IRA VITE! CHAQUE SECONDE COMPTE!
IL A RAISON! NOUS DEVONS LUI FAIRE CONFIANCE!

ET S'IL NOUS AVAIT JOUÉ UN TOUR? SI TOUT CELA FAISAIT PARTIE D'UN PLAN?
TAIS-TOI, J'EN FREMIS!
NON! JE VOUS REPÈTE QUE NAMOR AIME JANE AUTANT QUE NOUS! VENEZ, ON VA RÉPARER LE FANTASTICAR!

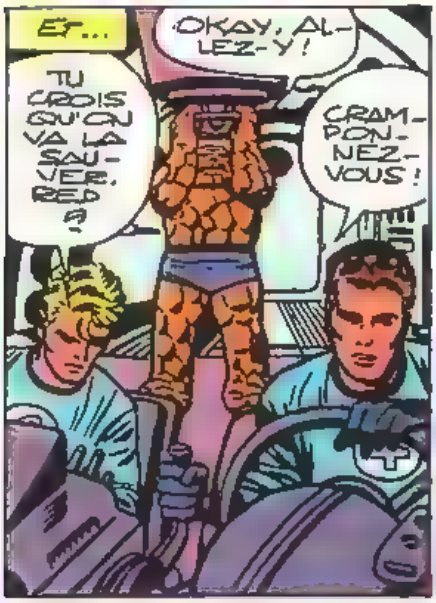
ET...
OKAY, ALLEZ-Y!
TU CROIS QU'ON VA LA SAUVER, RED?
CRAMPONNEZ-VOUS!

GRÂCE À TOI, IL A DÉMARRÉ AU QUART DE TOUR. BEN! SEUL UN HOMME DE TA FORCE POUVAIT DÉBOSSELER CETTE LOURDE COQUE AUSSI VITE!
MAIS J'EN SUIS PERSUADÉ, VIEUX!

DEUX HEURES PLUS TARD À MANHATTAN...
QUE LA VILLE EST BELLE SANS CES ÉNERGUMÈNES À PEAU BLEUE!
RESTE À SAVOIR OÙ NAMOR A EMMENÉ JANE!

APRES QUELQUES COUPS DE TÉLÉPHONE...
AU MANHATTAN GENERAL HOSPITAL? BIEN, NOUS ARRIVONS!
CO.. COMMENT VA-T-ELLE, RED?

VOICI TA RÉPONSE, JOHNNY!
JANE! TU... TU VAS MIEUX? C'EST BIEN VRAI?
OÙ EST FACE DE RAIE?

LE DOCTEUR M'A DIT QUE NAMOR M'A AMENÉE ICI VRAIMENT IN EXTREMIS... MAIS J'IGNORE OÙ IL EST ALLÉ!

NE T'INQUIÈTE PAS POUR LUI, MA CHÉRIE ! L'IMPORTANT EST QUE TU SOIS SAUVÉE !

RED... J'AI TANT DE CHOSES À TE DIRE...

BON, JE FILE... J'AI DU LAIT SUR LE FEU ! MAIS... Y'A UNE MANIF DEHORS ?

LA FOULE SEMBLE EN COLÈRE CONTRE QUELQU'UN ! MAIS D'ICI, JE NE VOIS PAS QUI.. L'ENNEMI PUBLIC N°1, PEUT-ÊTRE ?

ON S'EN FICHE ! CE QUI COMPTE C'EST QUE JANE AILLE MIEUX ! YOUPIIE ! IL FAUT FÊTER ÇA !

QUINZE ÉTAGES PLUS BAS, UNE SILHOUETTE SILENCIEUSE EST ENTOURÉE D'UNE FOULE HOSTILE...

C'EST NAMOR ! ON VA LUI FAIRE SA FÊTE !

TU CRÂNES MOINS QUAND TES SOLDATS SONT À LA FLOTTE, HEIN ?

QU'EST-CE QU'ON ATTEND POUR LE METTRE EN PIÈCES ?

SOUDAIN, COMME S'IL SE RÉVEILLAIT D'UNE TRANSE HYPNOTIQUE, LE PRINCE DES MERS SE DRESSE...

ÉCARTEZ-VOUS, VALETAILLE ! PERSONNE NE PORTE LA MAIN SUR LE PRINCE NAMOR ! LA PROCHAINE FOIS QUE VOUS ME VERREZ, VOUS RAMPEREZ À MES PIEDS EN ME SUPPLIANT DE VOUS ÉPARGNER !

ET COMME LA FOULE ÉBERLUÉE S'ÉCARTE MACHINALEMENT, NAMOR SE PRÉCIPITE VERS SON VAISSEAU ET, SANS UN MOT, COMME SI LES HUMAINS N'ÉTAIENT PAS DIGNES DE SON INTÉRÊT, IL S'ÉLANCE VERS LE LARGE..

MAIS EN ARRIVANT AUX PORTES DE LA NOUVELLE ATLANTIS, IL NE TROUVE NI GARDES, NI FOULE POUR SALUER SON RETOUR...

BIZARRE ! TOUT SEMBLE DÉSERT, ABANDONNÉ...

IL CROIT ENTENDRE LES VOIX DE SES SUJETS... "TU NOUS AS TRAHIS, NAMOR ET NOUS T'AVONS ABANDONNÉ ! TU AS LAISSÉ TON CŒUR À LA SURFACE ALORS QUE NOUS APPARTENONS AU ROYAUME INFINI DE LA MER !"

JE SUIS DONC UN ROI SANS ROYAUME... UN HOMME SANS FOYER... N'Y A-T-IL PLUS AUCUNE PLACE POUR MOI... SUR TERRE OU DANS LA MER ?

MAIS LE DESTIN RÉSERVE DES SURPRISES ET L'HISTOIRE DU PRINCE DES MERS N'EST PAS TERMINÉE. QUI SAIT SI SA ROUTE ET CELLE DES FF NE SE CROISERONT PAS À NOUVEAU UN JOUR ?

FIN.

VOS LETTRES ÉPLORÉES NOUS RÉCLAMENT DEPUIS DES LUSTRES UN AFFRONTEMENT ENTRE LES DEUX IMMORTELS LES PLUS PUISSANTS DE TOUS LES TEMPS. BIEN QUE, NI L'HISTOIRE NI LA LÉGENDE NE FASSENT ÉTAT D'UN TEL COMBAT ENTRE LE FILS D'ODIN ET CELUI DE ZEUS, LES IMAGINATIFS LEE ET KIRBY, NE RECULANT DEVANT AUCUN SACRIFICE, VOUS PRÉSENTENT...

LE CHOC DES TITANS : THOR CONTRE HERCULE

DIVINEMENT IMAGINÉ PAR : STAN LEE.
MAJESTUEUSEMENT DESSINÉ PAR : JACK KIRBY.
SUPERBEMENT ENCRÉ PAR : VINCE COLLETTA.

TOUJOURS EN QUÊTE D'AVENTURES, LE PUISSANT THOR, ACCOMPAGNÉ DE SON DEMI-FRÈRE LOKI, PÉNÈTRE DANS LE ROYAUME INTERDIT DU JOTUNHEIM... LE JOTUNHEIM... LE PAYS DES GÉANTS! LE JOTUNHEIM... LIEU DE RASSEMBLEMENT DES PUISSANTS ENNEMIS D'ASGARD!

NOUS SOMMES FOUS D'ÊTRE VENUS ICI! CES TERRES DÉSOLÉES SONT UN PIÈGE MORTEL!

QUI NE TENTE RIEN N'A RIEN! NOUS SOMMES LES FILS D'ODIN ET NOUS ALLONS OÙ BON NOUS SEMBLE!

IL VEUT SE BATTRE POUR LA GLOIRE D'ASGARD! MAIS CETTE FOIS... C'EST LA MORT QUI L'ATTEND!

LA CHANCE NOUS SOURIT, LOKI! REGARDE CES DEUX GÉANTS LÀ-BAS!

ILS CHERCHENT LE PASSAGE SECRET QUI CONDUIT À L'OLYMPE!

LA LÉGENDE RACONTE QUE LES GÉANTS FURENT JADIS CHASSÉS DE L'OLYMPE! MON DEVOIR EST DE LES EMPÊCHER D'Y RETOURNER!

ON A ENFIN TROUVÉ L'ENTRÉE SECRÈTE!

APRÈS TANT DE SIÈCLES NOUS FERONS DE NOUVEAU TREMBLER L'OLYMPE!

PAS TANT QUE THOR VIVRA! POUR ODIN ET LA VICTOIRE!

LE DIEU DU TONNERRE! COMMENT AS-TU OSÉ VENIR ICI ??! JE VAIS T'EMBROCHER COMME UN PERDREAU!

ET TOI, LE MARTEAU DE THOR VA T'ÉCRASER COMME UNE PUNAISE!

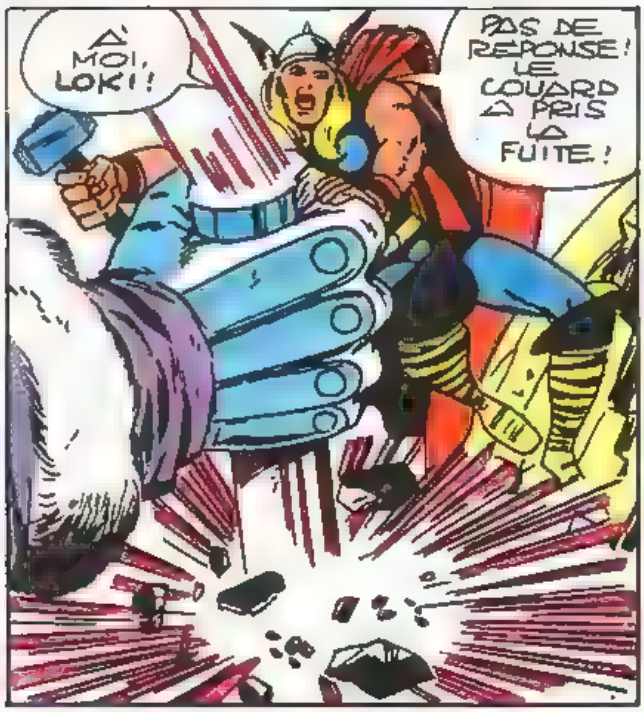
À MOI, LOKI !
PAS DE RÉPONSE ! LE COUARD A PRIS LA FUITE !

THOR SE BATTRA DONC SEUL !
DÉCAMPEZ DEVANT LE FILS D'ODIN, MASTODONTES !

SI L'OLYMPE EXISTE VRAIMENT, VOUS N'ÊTES PAS DIGNES D'Y PÉNÉTRER, VILES CRÉATURES !

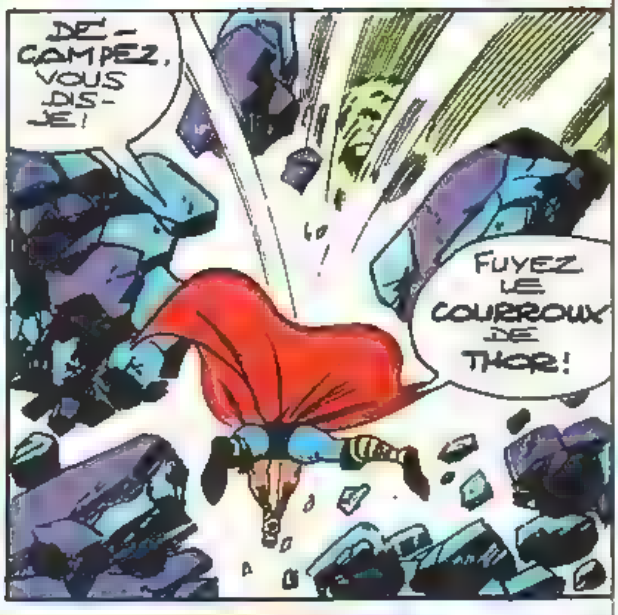
DÉCAMPEZ, VOUS DIS-JE !
FUYEZ LE COURROUX DE THOR !

LES DEUX GÉANTS BATTENT EN RETRAITE, MAIS LE PUISSANT COUP DE BOUTOIR DE THOR ÉBRANLE LE SOL...
UNE AVALANCHE ! UN GOUFFRE S'EST OUVERT SOUS MES PIEDS !

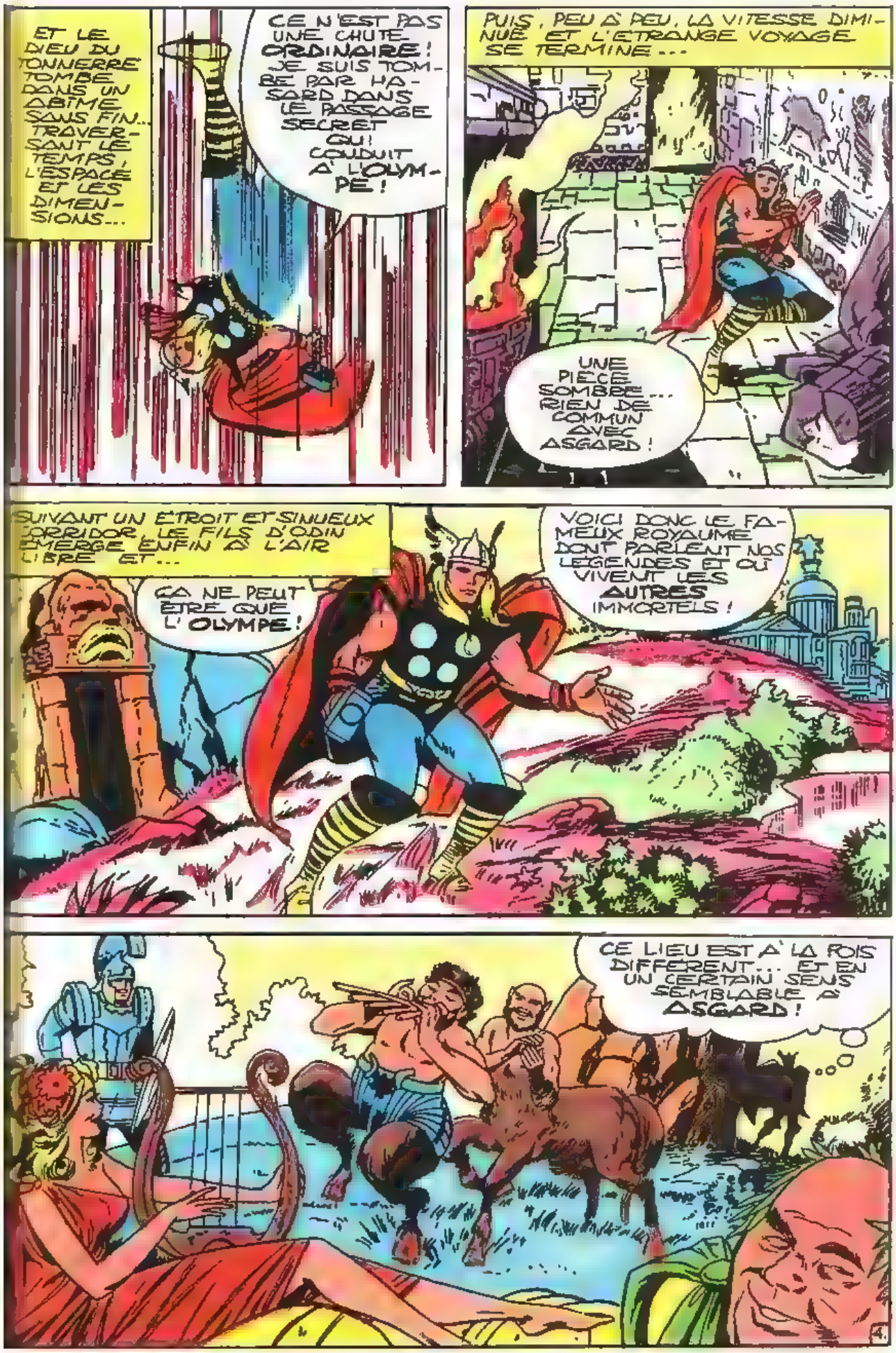
ET LE DIEU DU TONNERRE TOMBE DANS UN ABÎME SANS FIN... TRAVERSANT LE TEMPS, L'ESPACE ET LES DIMENSIONS...
CE N'EST PAS UNE CHUTE ORDINAIRE ! JE SUIS TOMBÉ PAR HASARD DANS LE PASSAGE SECRET QUI CONDUIT À L'OLYMPE !
PUIS, PEU À PEU, LA VITESSE DIMINUE ET L'ÉTRANGE VOYAGE SE TERMINE...
UNE PIÈCE SOMBRE... RIEN DE COMMUN AVEC ASGARD !
SUIVANT UN ÉTROIT ET SINUEUX CORRIDOR, LE FILS D'ODIN ÉMERGE ENFIN À L'AIR LIBRE ET...
ÇA NE PEUT ÊTRE QUE L'OLYMPE !
VOICI DONC LE FAMEUX ROYAUME DONT PARLENT NOS LÉGENDES ET OÙ VIVENT LES AUTRES IMMORTELS !
CE LIEU EST À LA FOIS DIFFÉRENT... ET EN UN CERTAIN SENS SEMBLABLE À ASGARD !
4.

IL FAUT NÉANMOINS QUE JE TROUVE LE MOYEN DE RETOURNER CHEZ MOI ! JE VAIS DEMANDER MON CHEMIN À L'HOMME IMPOSANT QUI SE DRESSE À L'EXTRÉMITÉ DE CE PONT PRIMITIF !
HALTE ! TU TRAVERSERAS APRÈS HERCULE !

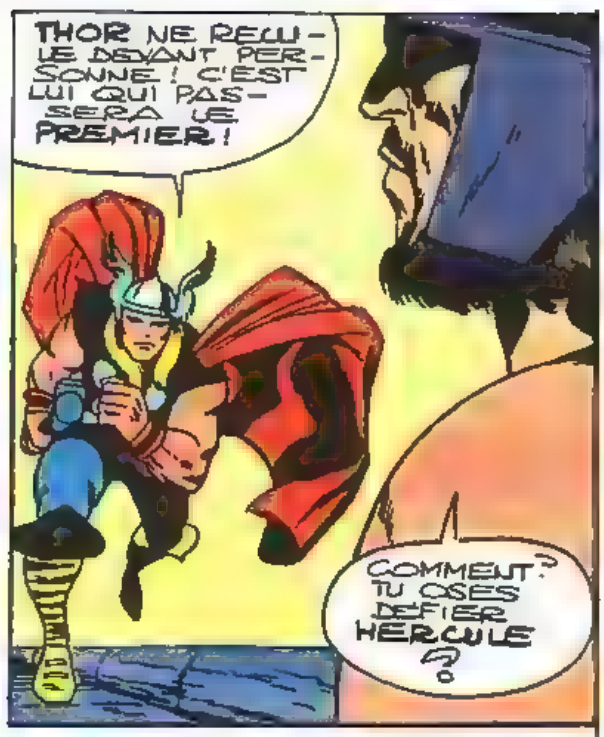
THOR NE RECULE DEVANT PERSONNE ! C'EST LUI QUI PASSERA LE PREMIER !
COMMENT ? TU OSES DÉFIER HERCULE ?

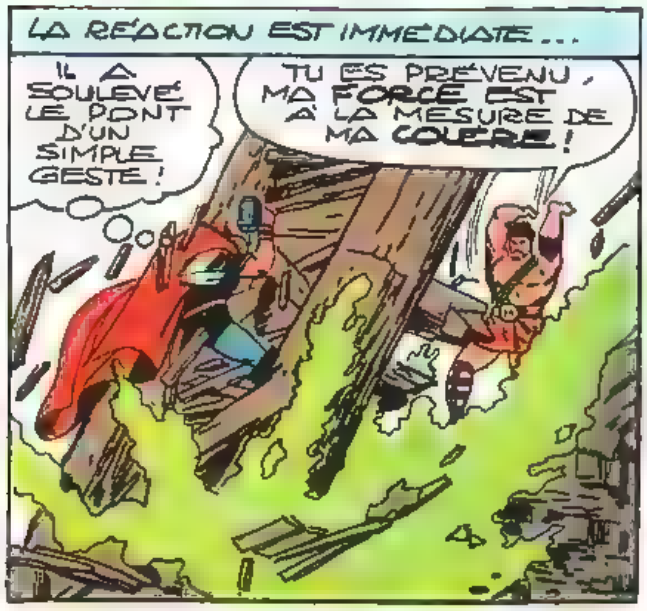
LA RÉACTION EST IMMÉDIATE...
IL A SOULEVÉ LE PONT D'UN SIMPLE GESTE !
TU ES PRÉVENU, MA FORCE EST À LA MESURE DE MA COLÈRE !

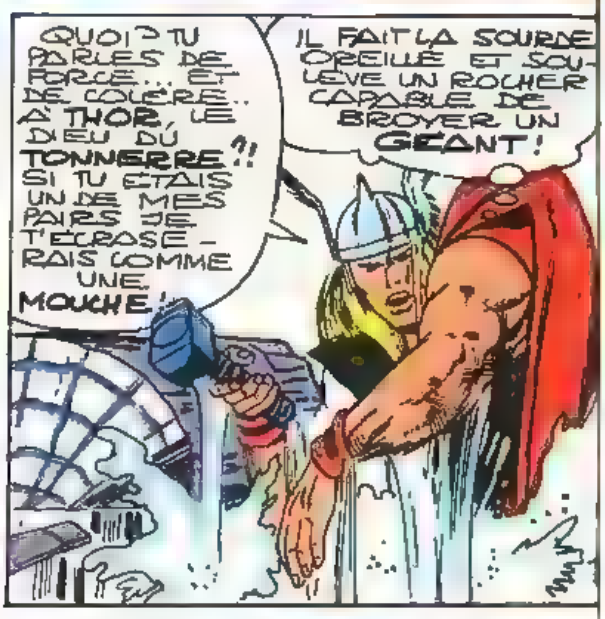
QUOI ? TU PARLES DE FORCE... ET DE COLÈRE... À THOR, LE DIEU DU TONNERRE ?! SI TU ÉTAIS UN DE MES PAIRS JE T'ÉCRASERAIS COMME UNE MOUCHE !
IL FAIT LA SOURDE OREILLE ET SOULÈVE UN ROCHER CAPABLE DE BROYER UN GÉANT !

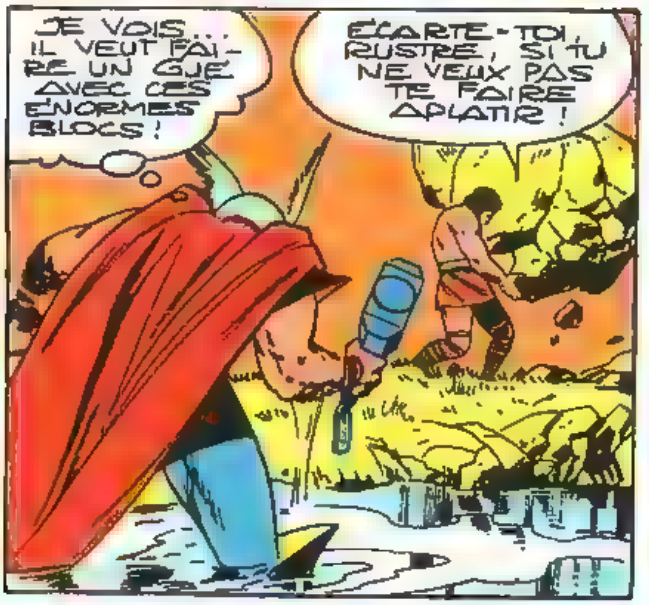
JE VOIS... IL VEUT FAIRE UN GUÉ AVEC CES ÉNORMES BLOCS !
ÉCARTE-TOI, RUSTRE, SI TU NE VEUX PAS TE FAIRE APLATIR !

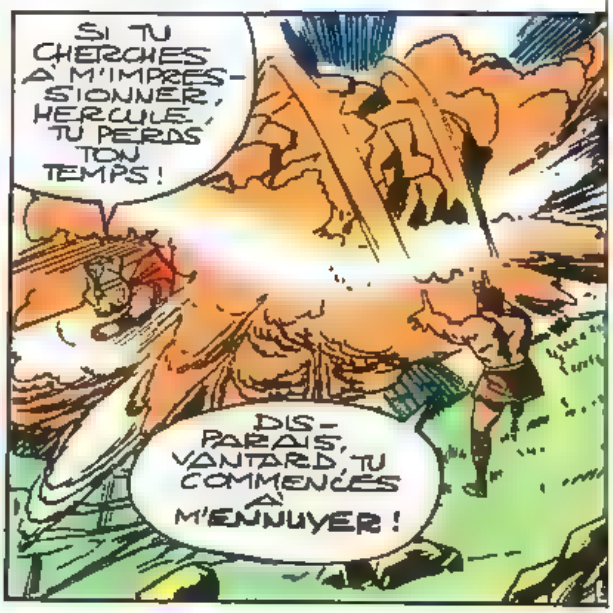
SI TU CHERCHES À M'IMPRESSIONNER, HERCULE, TU PERDS TON TEMPS !
DIS-PAPAIS, VANTARD, TU COMMENCES À M'ENNUYER !

CETTE FOIS C'EN EST TROP, INSOLENT ! TU VAS TÂTER DE MON MARTEAU !
AU LIEU D'ÊTRE IMPRESSIONNÉ, IL S'OBSTINE À ME PROVOQUER !
D'OÙ SORT CE FOU ?

LE PUISSANT THOR PEUT PULVÉRISER CE ROCHER AUSSI FACILEMENT QUE TU L'AS SOULEVÉ !
PAR ZEUS ! TON ARROGANCE DÉPASSE LES BORNES !

TON MARTEAU EST CERTES PUISSANT... MAIS LA MASSUE D'OR D'HERCULE L'EST ENCORE PLUS !
EN GARDE ! JE VAIS T'APPRENDRE LES BONNES MANIÈRES !

EN EMPRISONNANT TON POIGNET DANS LA DRAGONNE DE MON MARTEAU, JE TE FAIS BASCULER COMME UNE QUILLE !

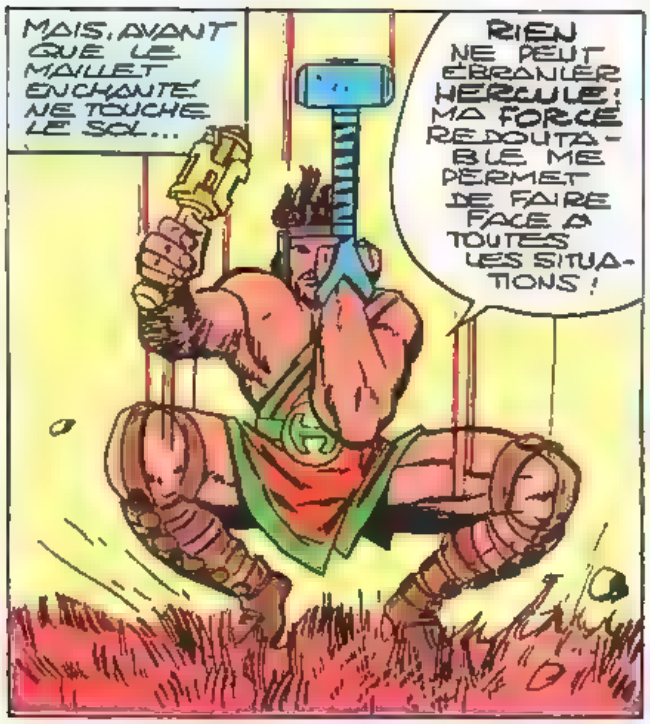
MAIS, AVANT QUE LE MAILLET ENCHANTÉ NE TOUCHE LE SOL...
RIEN NE PEUT ÉBRANLER HERCULE! MA FORCE REDOUTABLE ME PERMET DE FAIRE FACE À TOUTES LES SITUATIONS!

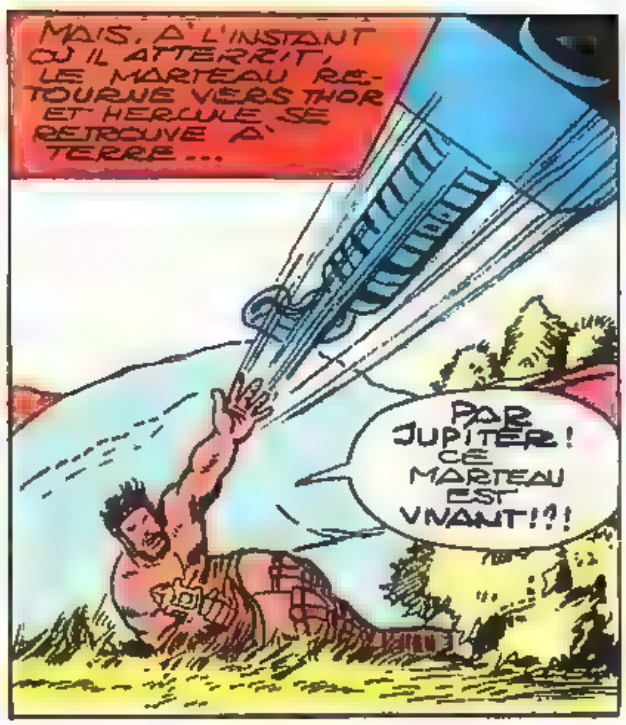
MAIS, À L'INSTANT OÙ IL ATTERRIT, LE MARTEAU RETOURNE VERS THOR ET HERCULE SE RETROUVE À TERRE...
PAR JUPITER! CE MARTEAU EST VIVANT!?!

BON, FOIN DE MARTEAU ET DE MASSUE! JE VAIS TE CORRIGER À POINGS NUS!
D'ACCORD! JE SUIS PRÊT!

PAR LES DIEUX, TU ES AUSSI FORT QU'UN FILS D'ODIN!
ET TOI PRESQUE AUTANT QUE ZEUS EN PERSONNE! MAIS HERCULE L'EMPORTERA QUAND MÊME!

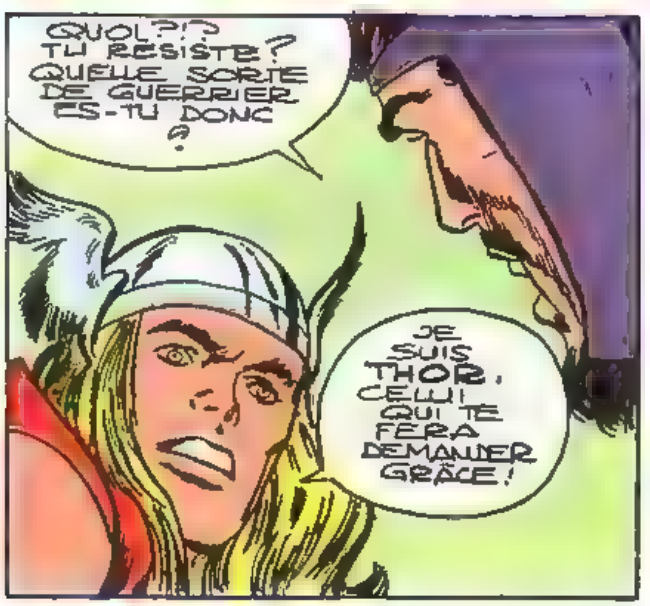
QUOI?!? TU RÉSISTE? QUELLE SORTE DE GUERRIER ES-TU DONC?
JE SUIS THOR, CELUI QUI TE FERA DEMANDER GRÂCE!

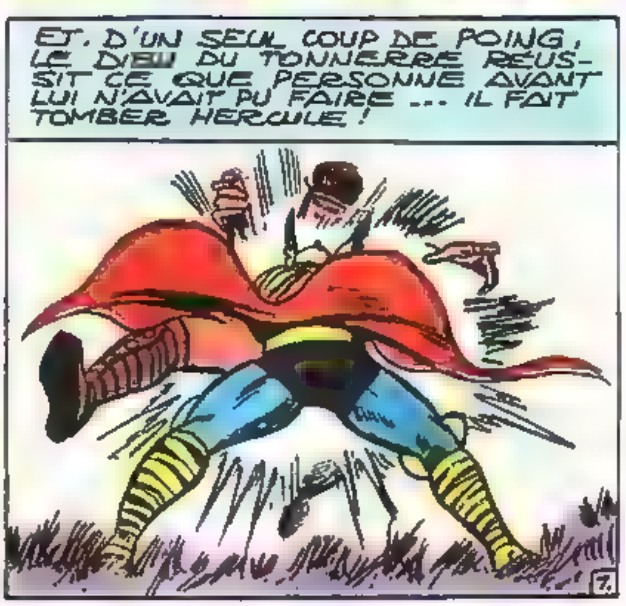
ET, D'UN SEUL COUP DE POING, LE DIEU DU TONNERRE RÉUSSIT CE QUE PERSONNE AVANT LUI N'AVAIT PU FAIRE... IL FAIT TOMBER HERCULE!

RENDS-TOI, HERCULE ! RENDS-TOI À THOR, DIEU DU TONNERRE, PRINCE DES VIKINGS, FILS D'ODIN !
JAMAIS !!

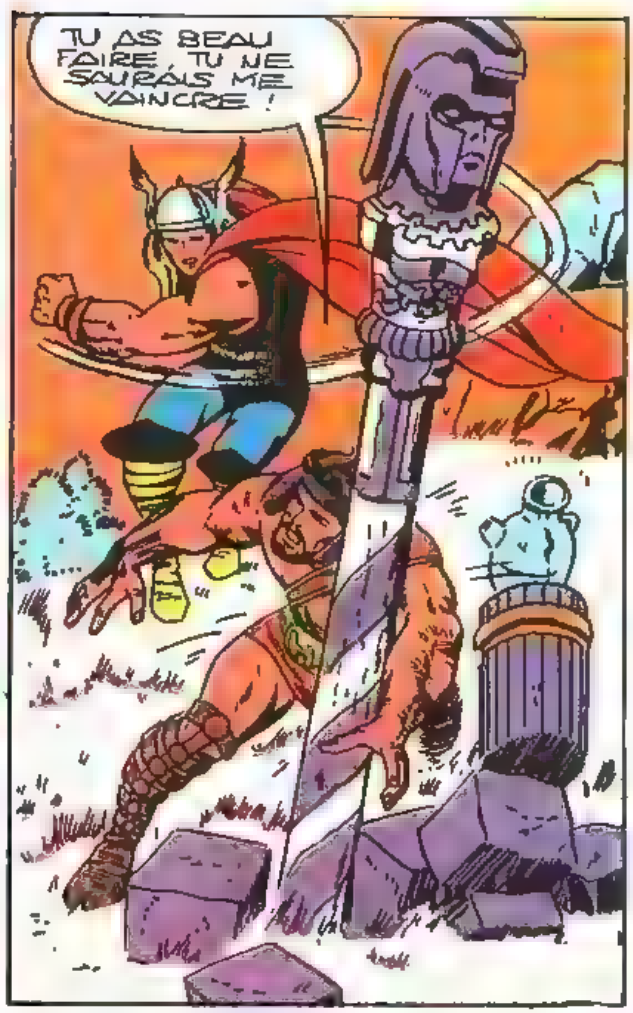
TU AS BEAU FAIRE, TU NE SAURAIS ME VAINCRE !

À MOI MAINTENANT ! THOR VA DEVOIR AFFRONTER LA COLÈRE D'HERCULE !

MAIS UN BRAVE TEL QUE TOI MÉRITE D'ÊTRE ÉPARGNÉ ! TU SERAS MON ESCLAVE !

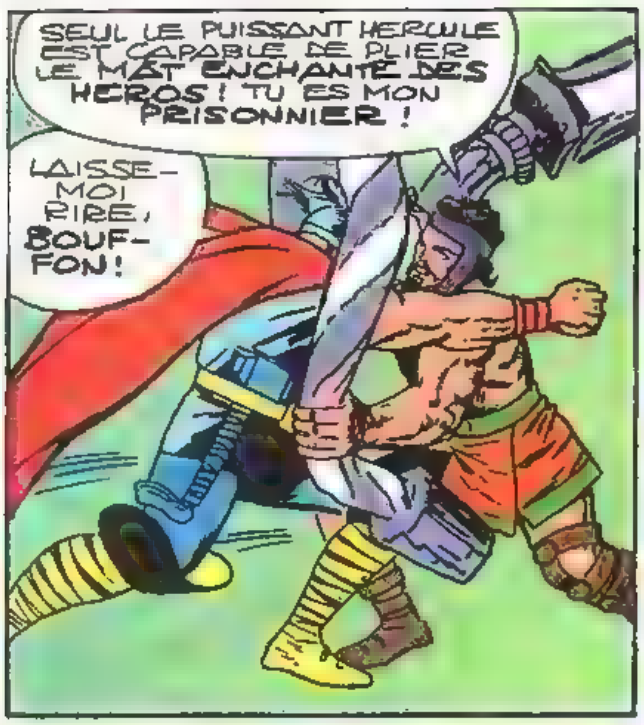
SEUL LE PUISSANT HERCULE EST CAPABLE DE PLIER LE MAT ENCHANTÉ DES HEROS ! TU ES MON PRISONNIER !
LAISSE-MOI RIRE, BOUFFON !

RIRA BIEN QUI RIRA LE DERNIER, ETRANGER ! EN ATTENDANT, HERCULE T'A VAINCU !

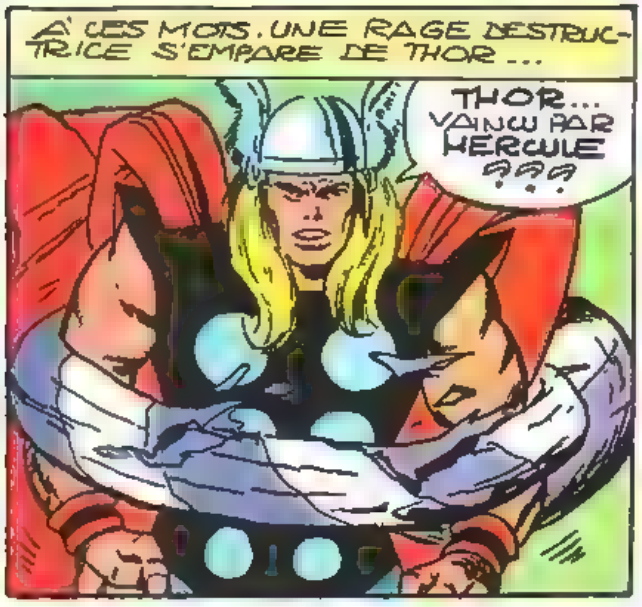
A CES MOTS, UNE RAGE DESTRUCTRICE S'EMPARE DE THOR...
THOR... VAINCU PAR HERCULE ???

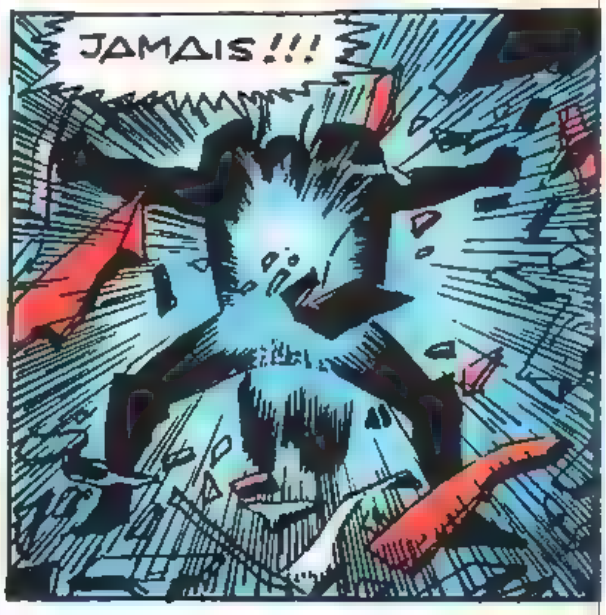
JAMAIS !!!

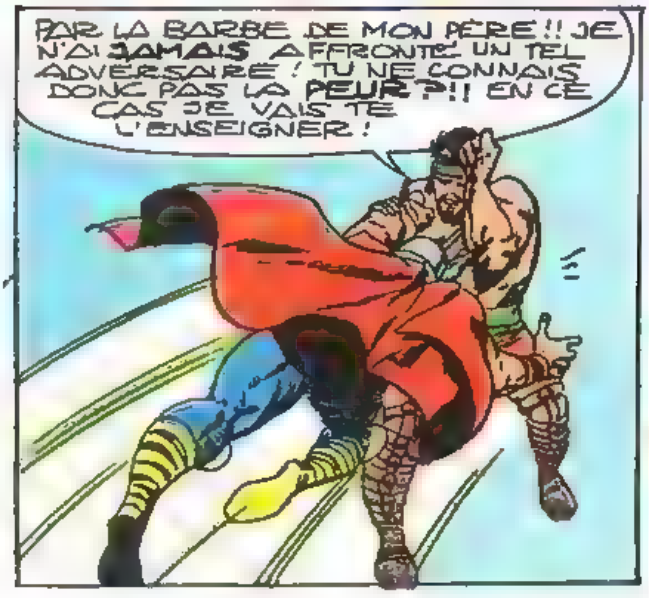
PAR LA BARBE DE MON PÈRE !! JE N'AI JAMAIS AFFRONTÉ UN TEL ADVERSAIRE ! TU NE CONNAIS DONC PAS LA PEUR ?!! EN CE CAS JE VAIS TE L'ENSEIGNER !

CE COMBAT NE SE TERMINERA QUE LORSQUE TU DEMANDERAS GRÂCE !

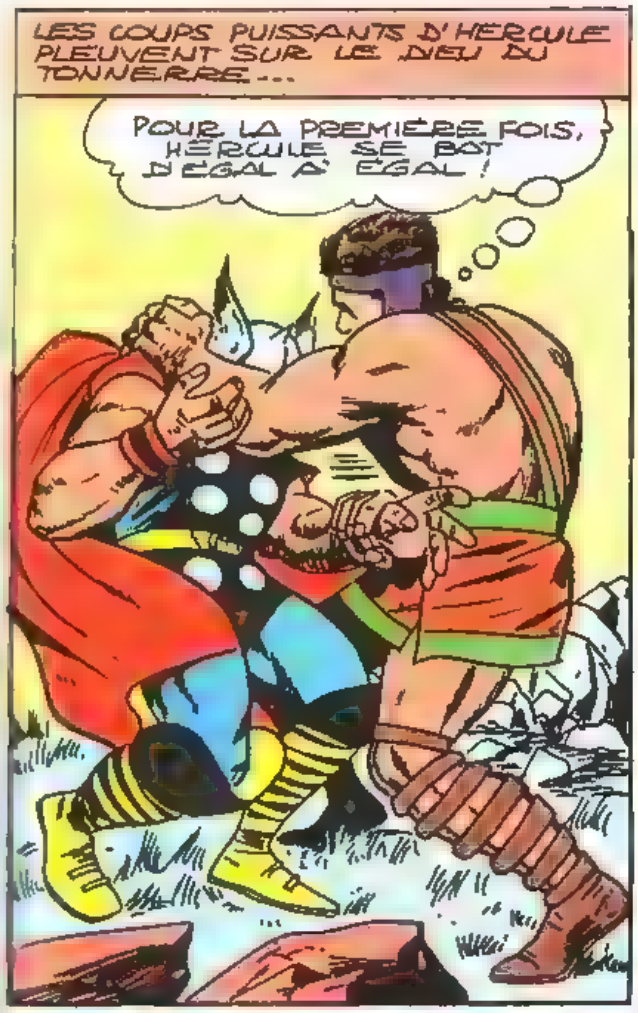
LES COUPS PUISSANTS D'HERCULE PLEUVENT SUR LE DIEU DU TONNERRE...
POUR LA PREMIÈRE FOIS, HERCULE SE BAT D'ÉGAL À ÉGAL !

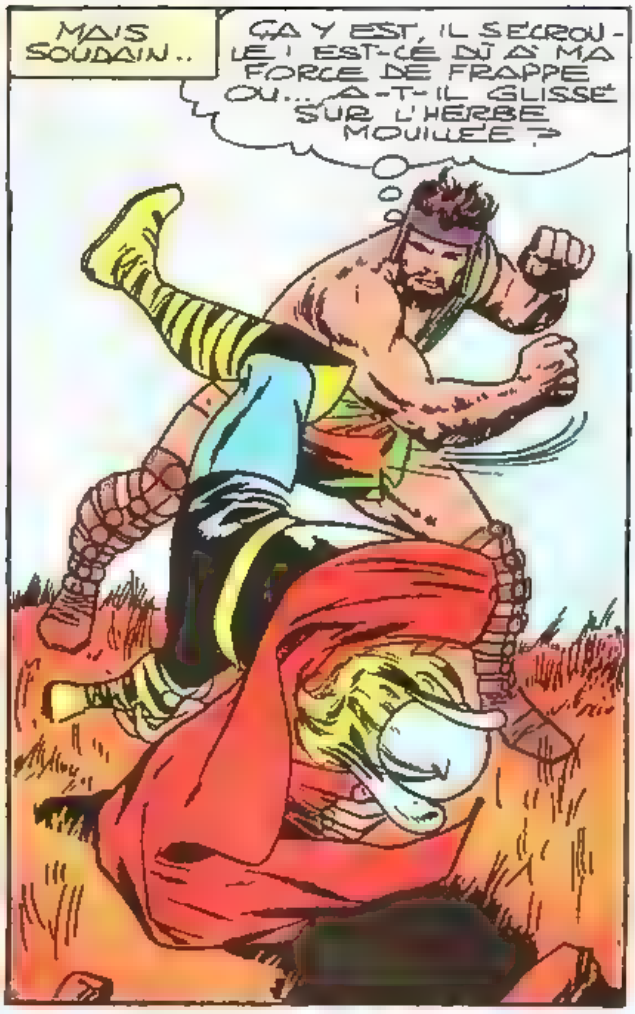
MAIS SOUDAIN..
ÇA Y EST, IL S'ÉCROULE ! EST-CE DÛ À MA FORCE DE FRAPPE OU... A-T-IL GLISSÉ SUR L'HERBE MOUILLÉE ?

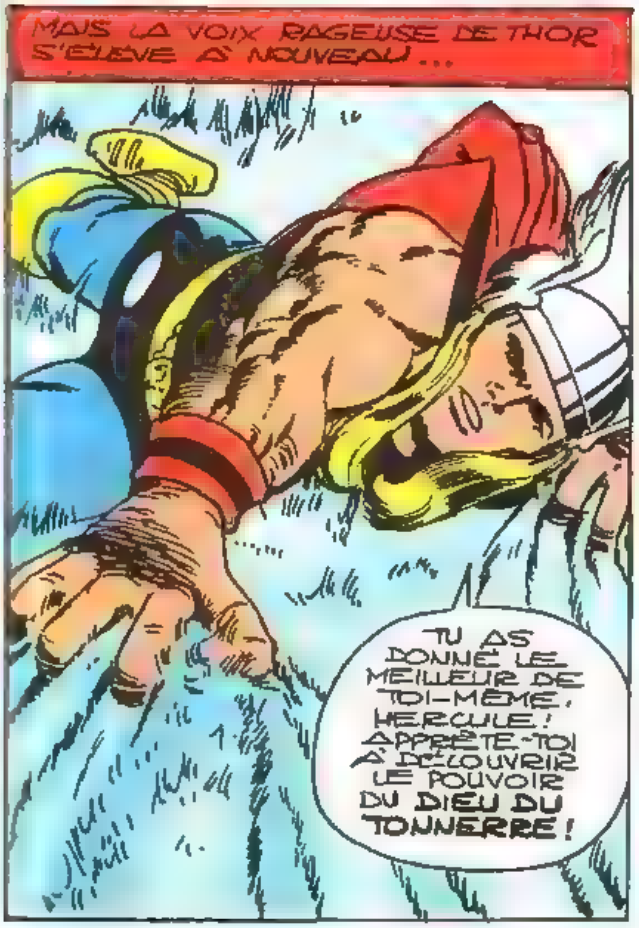
MAIS LA VOIX RAGEUSE DE THOR S'ÉLÈVE À NOUVEAU...
TU AS DONNÉ LE MEILLEUR DE TOI-MÊME, HERCULE ! APPRÊTE-TOI À DÉCOUVRIR LE POUVOIR DU DIEU DU TONNERRE !

SAISISSANT LE SOL DE SES DOIGTS PUISSANTS, THOR L'ARRACHE SOUS LES PIEDS D'HERCULE.
10

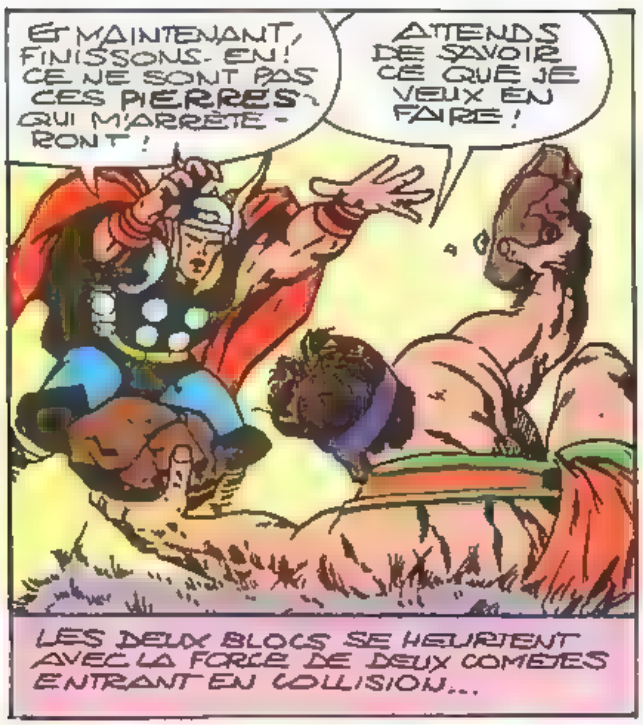
ET MAINTENANT, FINISSONS-EN! CE NE SONT PAS CES PIERRES QUI M'ARRÊTERONT!
ATTENDS DE SAVOIR CE QUE JE VEUX EN FAIRE!
LES DEUX BLOCS SE HEURTENT AVEC LA FORCE DE DEUX COMÈTES ENTRANT EN COLLISION...

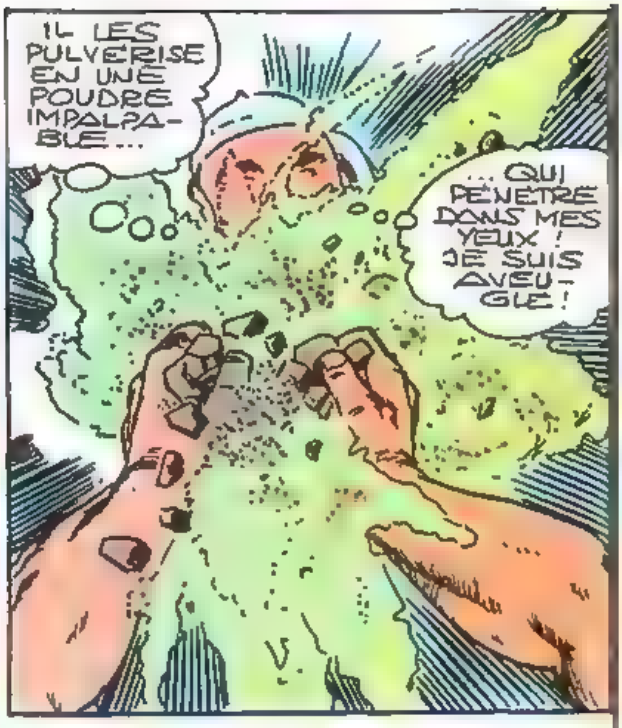
IL LES PULVÉRISE EN UNE POUDRE IMPALPABLE...
...QUI PÉNÈTRE DANS MES YEUX! JE SUIS AVEUGLE!

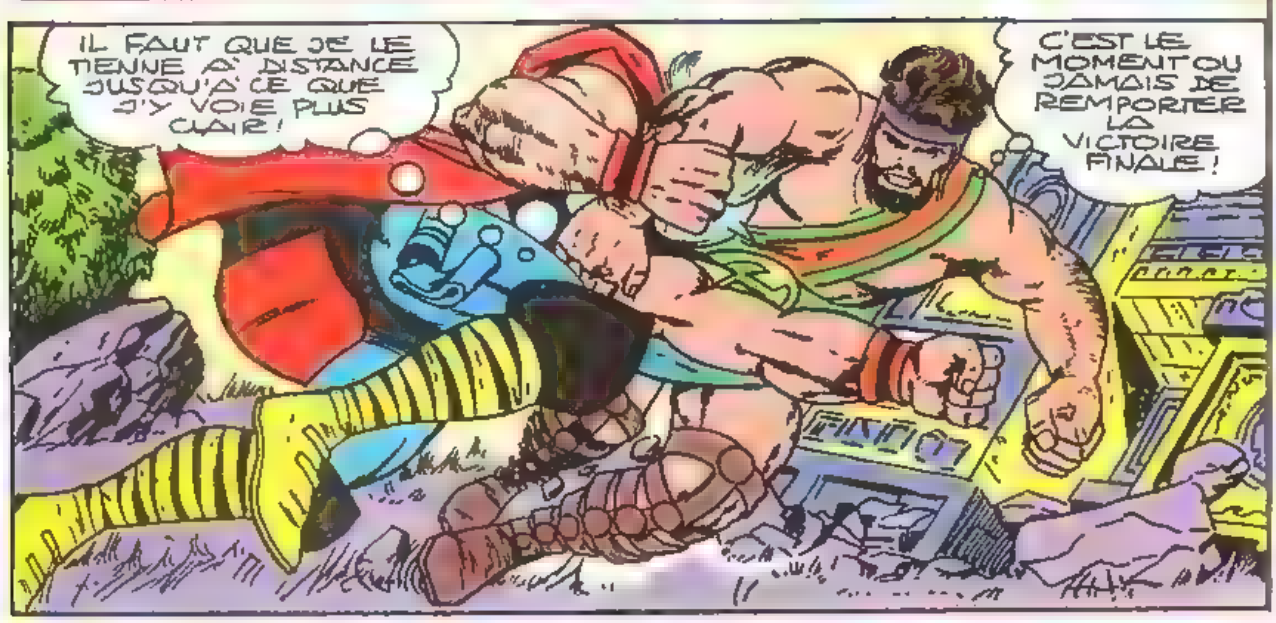
IL FAUT QUE JE LE TIENNE À DISTANCE JUSQU'À CE QUE J'Y VOIE PLUS CLAIR!
C'EST LE MOMENT OU JAMAIS DE REMPORTER LA VICTOIRE FINALE!

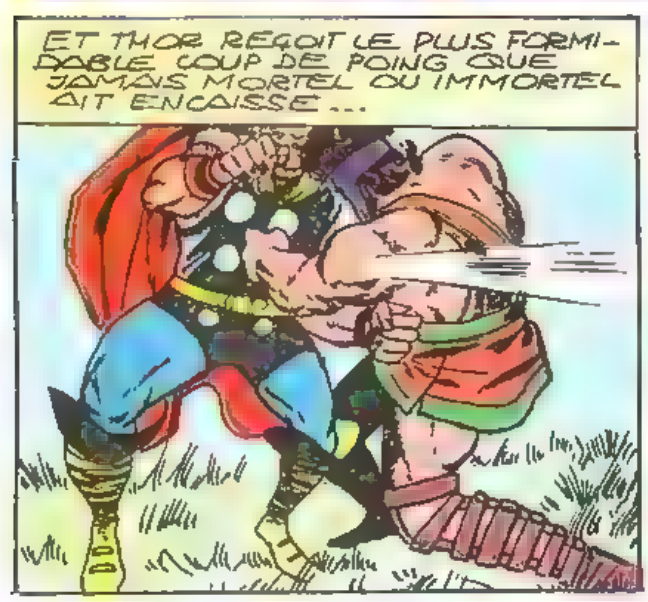
ET THOR REÇOIT LE PLUS FORMIDABLE COUP DE POING QUE JAMAIS MORTEL OU IMMORTEL AIT ENCAISSÉ...

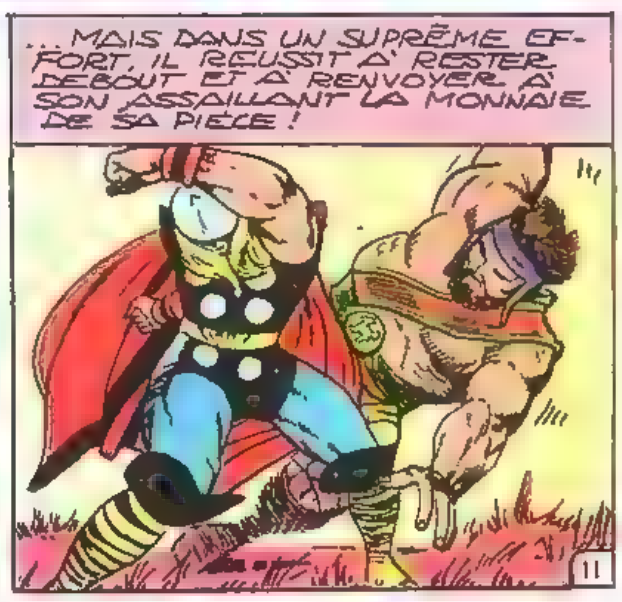
...MAIS DANS UN SUPRÊME EFFORT, IL RÉUSSIT À RESTER DEBOUT ET À RENVOYER À SON ASSAILLANT LA MONNAIE DE SA PIÈCE!

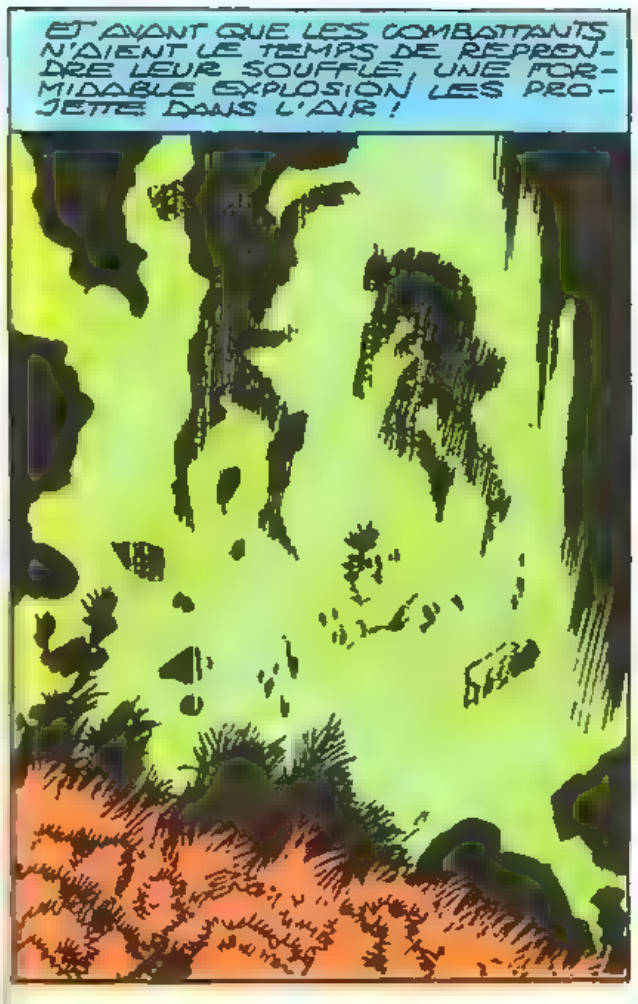
ET AVANT QUE LES COMBATTANTS N'AIENT LE TEMPS DE REPRENDRE LEUR SOUFFLE, UNE FORMIDABLE EXPLOSION LES PROJETTE DANS L'AIR !

ET LORSQU'ILS RETOMBENT SUR LE SOL, ILS VOIENT...
CESSEZ CE COMBAT !

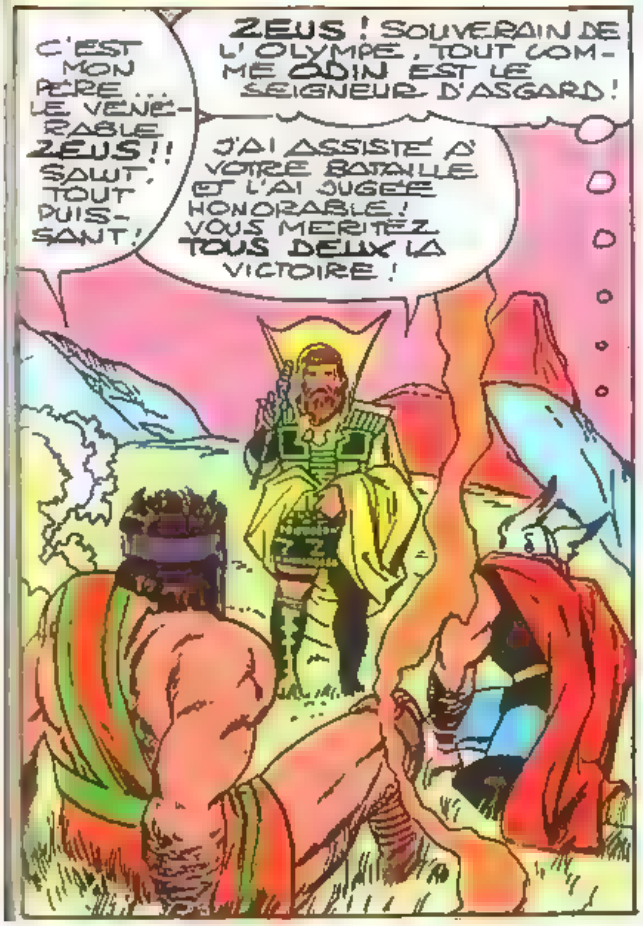
C'EST MON PÈRE... LE VÉNÉRABLE ZEUS !! SAUT, TOUT PUISSANT !
ZEUS ! SOUVERAIN DE L'OLYMPE, TOUT COMME ODIN EST LE SEIGNEUR D'ASGARD !
J'AI ASSISTÉ À VOTRE BATAILLE ET L'AI JUGÉE HONORABLE ! VOUS MÉRITEZ TOUS DEUX LA VICTOIRE !

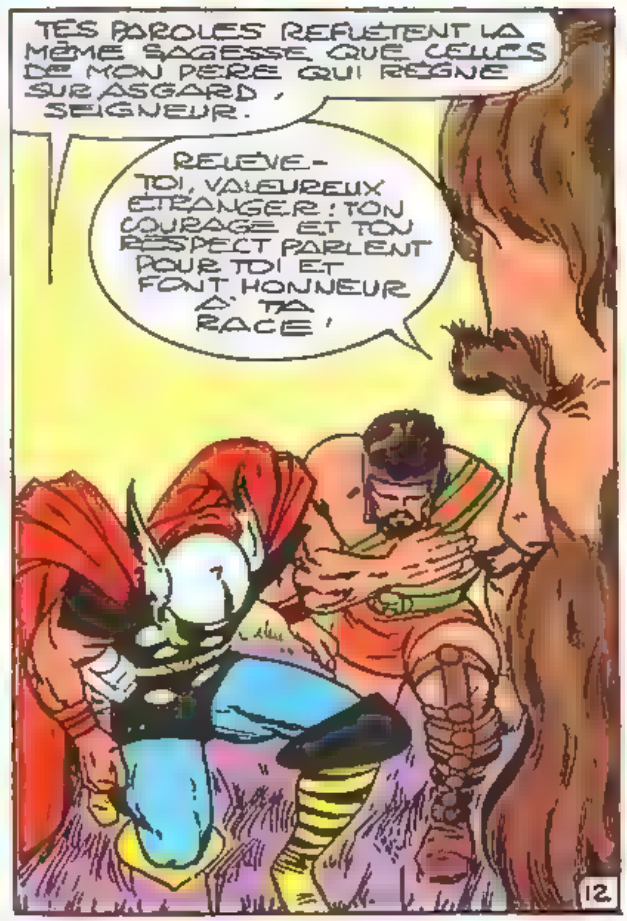
TES PAROLES REFLÈTENT LA MÊME SAGESSE QUE CELLES DE MON PÈRE QUI RÈGNE SUR ASGARD, SEIGNEUR.
RELÈVE-TOI, VALEUREUX ÉTRANGER ! TON COURAGE ET TON RESPECT PARLENT POUR TOI ET FONT HONNEUR À TA RACE !

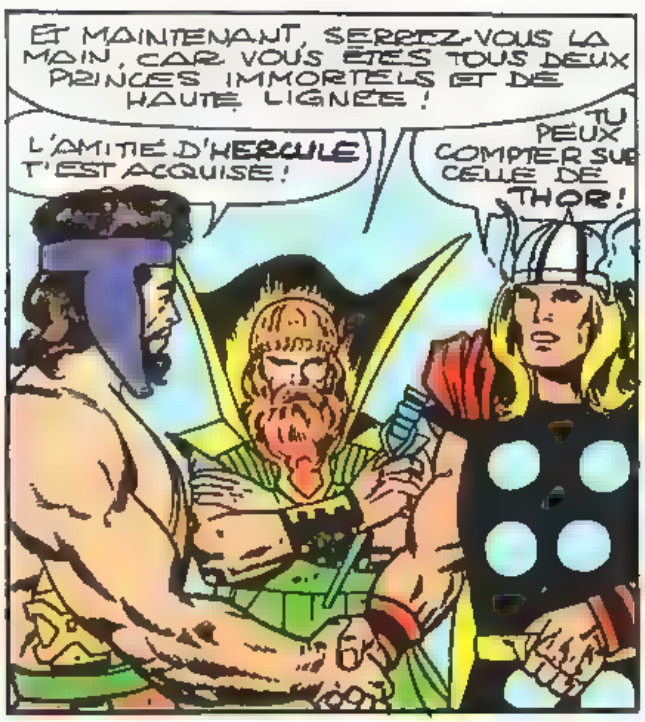
ET MAINTENANT, SERREZ-VOUS LA MAIN, CAR VOUS ÊTES TOUS DEUX PRINCES IMMORTELS ET DE HAUTE LIGNÉE !
L'AMITIÉ D'HERCULE T'EST ACQUISE !
TU PEUX COMPTER SUR CELLE DE THOR !

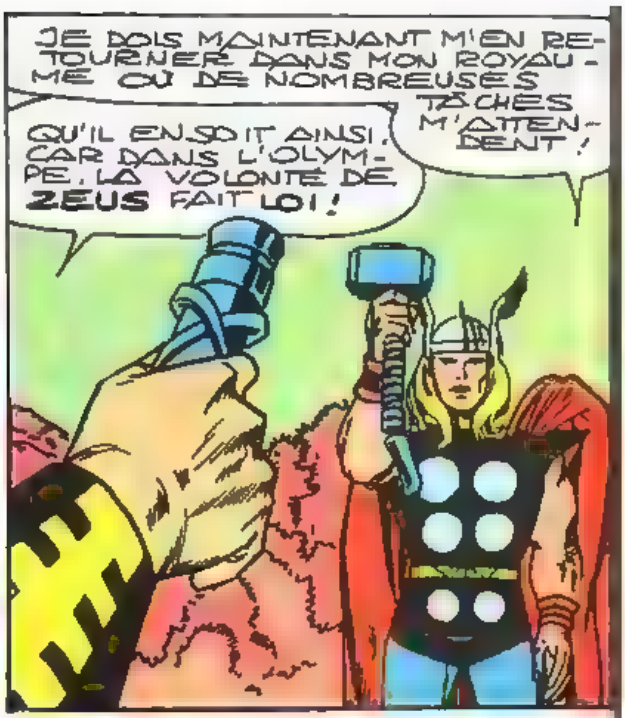
JE DOIS MAINTENANT M'EN RETOURNER DANS MON ROYAUME OÙ DE NOMBREUSES TÂCHES M'ATTENDENT !
QU'IL EN SOIT AINSI, CAR DANS L'OLYMPE, LA VOLONTÉ DE ZEUS FAIT LOI !

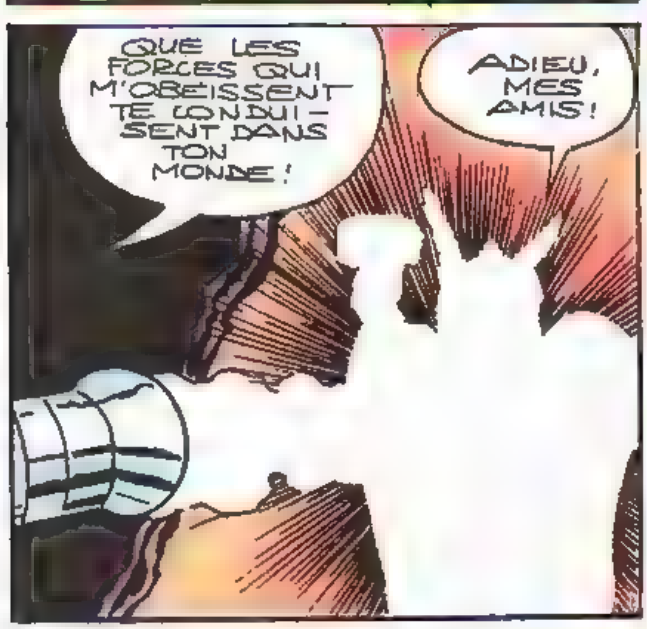
QUE LES FORCES QUI M'OBÉISSENT TE CONDUISENT DANS TON MONDE !
ADIEU, MES AMIS !

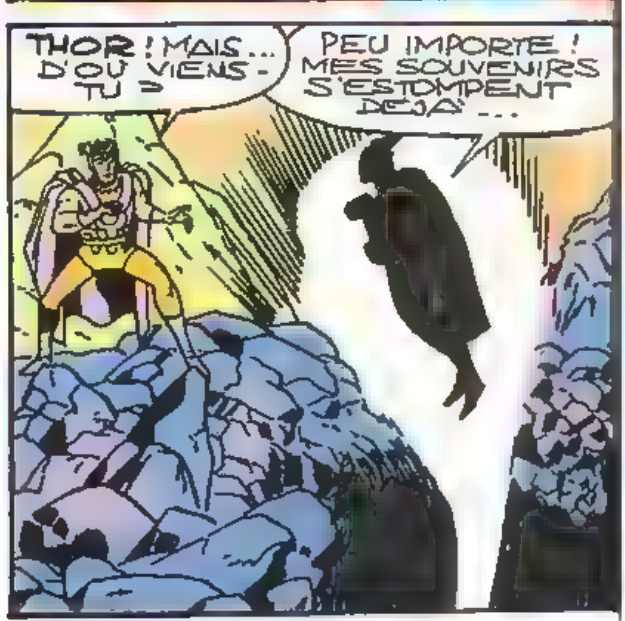
THOR ! MAIS... D'OÙ VIENS-TU ?
PEU IMPORTE ! MES SOUVENIRS S'ÉSTOMPENT DÉJÀ...

JE TE CROYAIS MORT !
DIS PLUTÔT QUE TU J'ESPÉRAIS, PAS VRAI LOKI ?

OÙ ÉTAIS-TU ? TU AS FUI LORSQUE LES GÉANTS M'ONT ATTAQUÉ !
TU ME MÉSESTIMES, THOR ! J'ÉTAIS PARTI CHERCHER DU RENFORT !

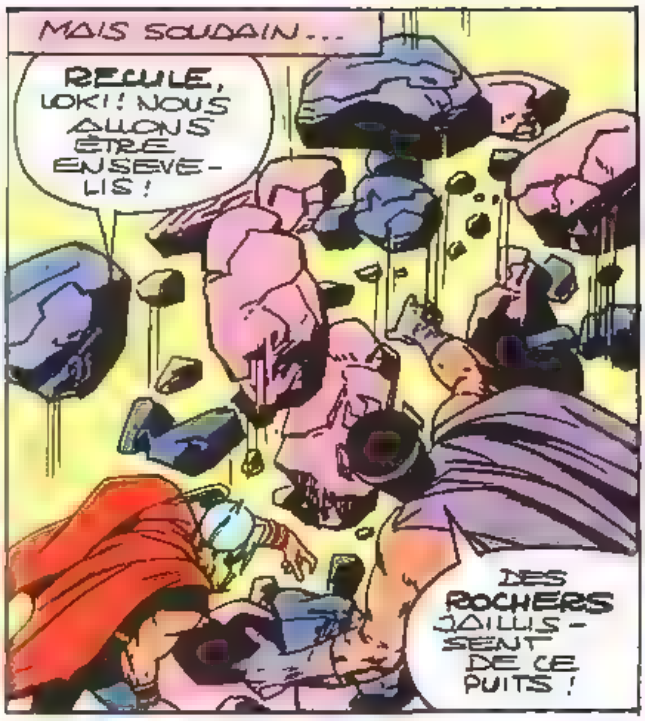
MAIS SOUDAIN...
RECULE, LOKI ! NOUS ALLONS ÊTRE ENSEVELIS !
DES ROCHERS JAILLISSENT DE CE PUITS !

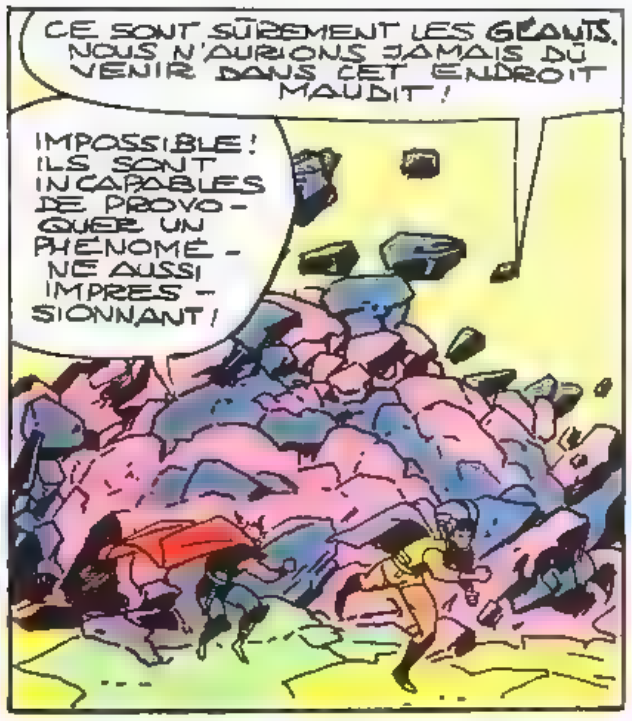
CE SONT SÛREMENT LES GÉANTS. NOUS N'AURIONS JAMAIS DÛ VENIR DANS CET ENDROIT MAUDIT !
IMPOSSIBLE ! ILS SONT INCAPABLES DE PROVOQUER UN PHÉNOMÈNE AUSSI IMPRESSIONNANT !

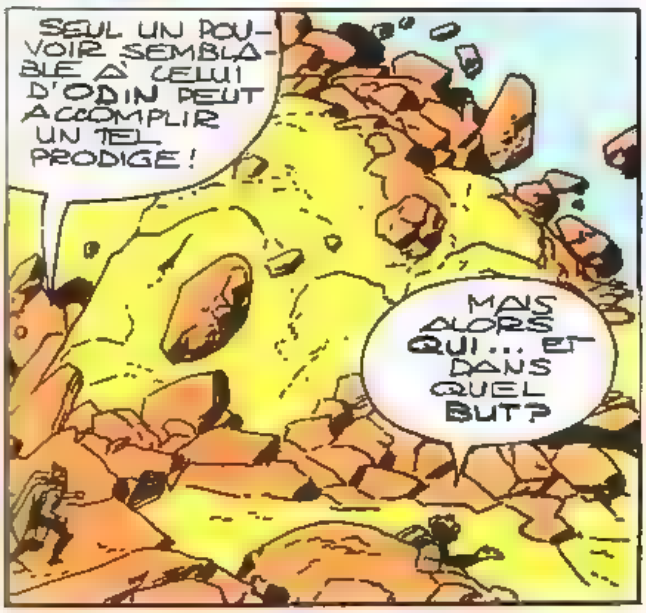
SEUL UN POUVOIR SEMBLABLE À CELUI D'ODIN PEUT ACCOMPLIR UN TEL PRODIGE !
MAIS ALORS QUI... ET DANS QUEL BUT ?

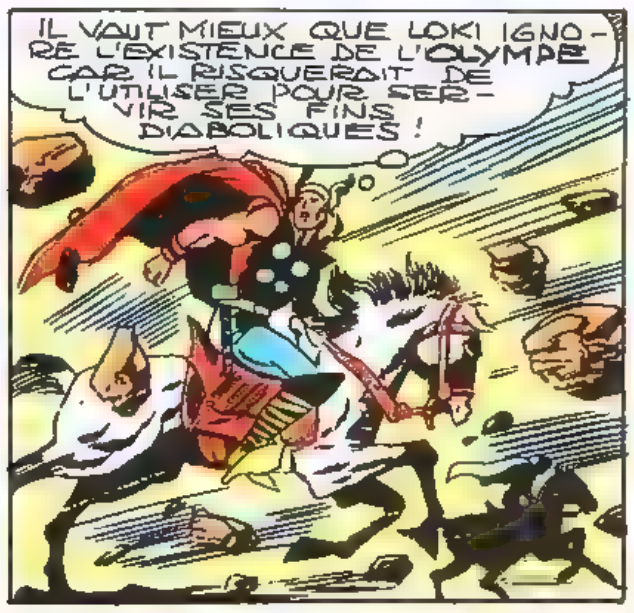
IL VAUT MIEUX QUE LOKI IGNORE L'EXISTENCE DE L'OLYMPE CAR IL RISQUERAIT DE L'UTILISER POUR SERVIR SES FINS DIABOLIQUES !

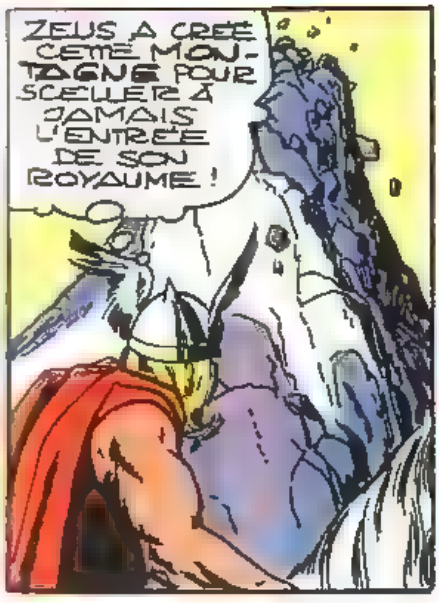
ZEUS A CRÉÉ CETTE MONTAGNE POUR SCELLER À JAMAIS L'ENTRÉE DE SON ROYAUME !

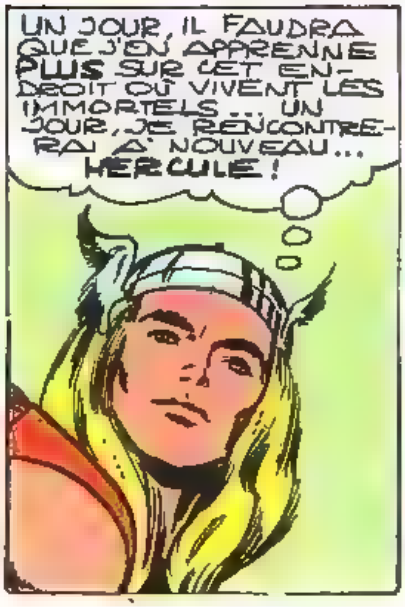
UN JOUR, IL FAUDRA QUE J'EN APPRENNE PLUS SUR CET ENDROIT OÙ VIVENT LES IMMORTELS... UN JOUR, JE RENCONTRERAI À NOUVEAU... HERCULE !

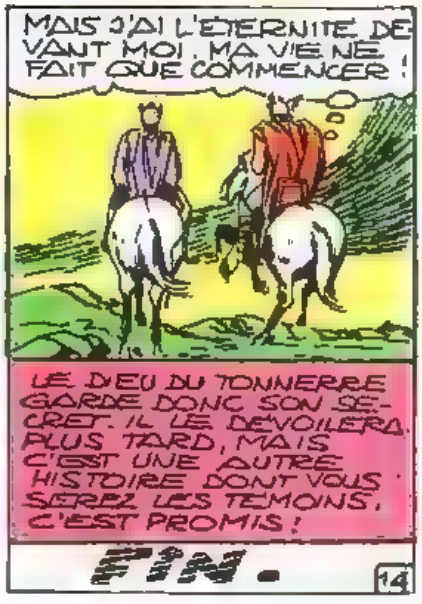
MAIS J'AI L'ÉTERNITÉ DEVANT MOI. MA VIE NE FAIT QUE COMMENCER !
LE DIEU DU TONNERRE GARDE DONC SON SECRET. IL LE DÉVOILERA PLUS TARD, MAIS C'EST UNE AUTRE HISTOIRE DONT VOUS SERREZ LES TÉMOINS, C'EST PROMIS !
FIN.

stan - lee. PRESENTE : CAPTAIN AMERICA™

COMMENT TOUT A COMMENCE !

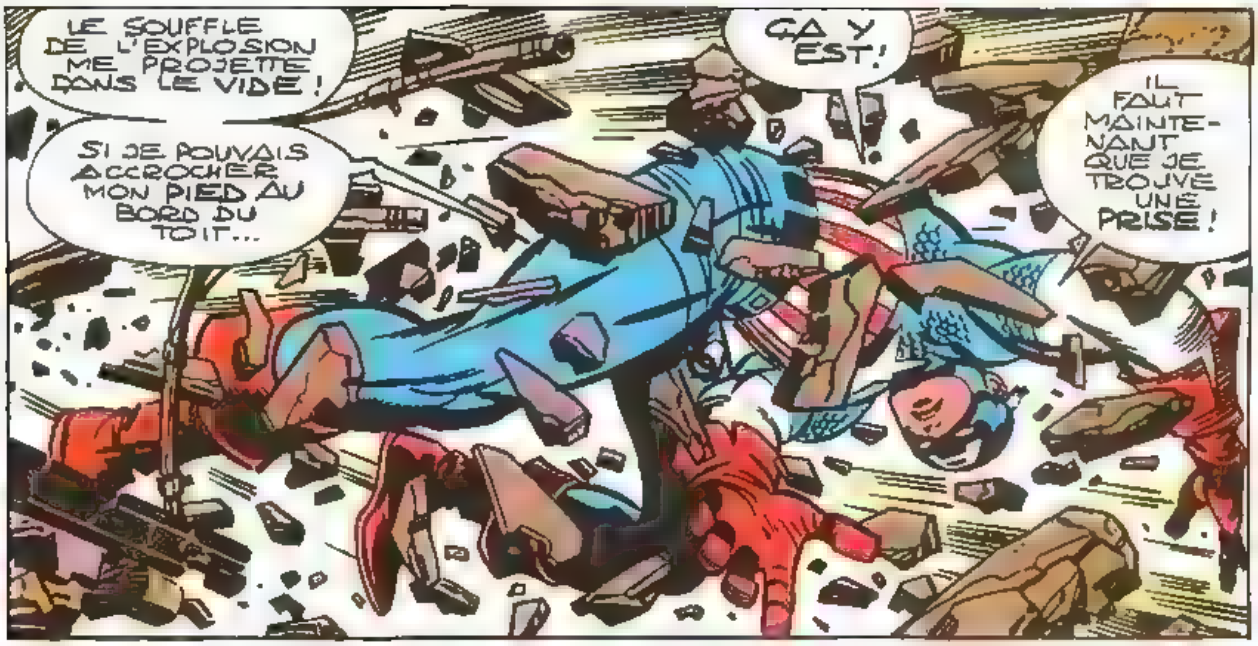
LE SOUFFLE DE L'EXPLOSION ME PROJETTE DANS LE VIDE !
SI JE POUVAIS ACCROCHER MON PIED AU BORD DU TOIT...
ÇA Y EST !
IL FAUT MAINTENANT QUE JE TROUVE UNE PRISE !

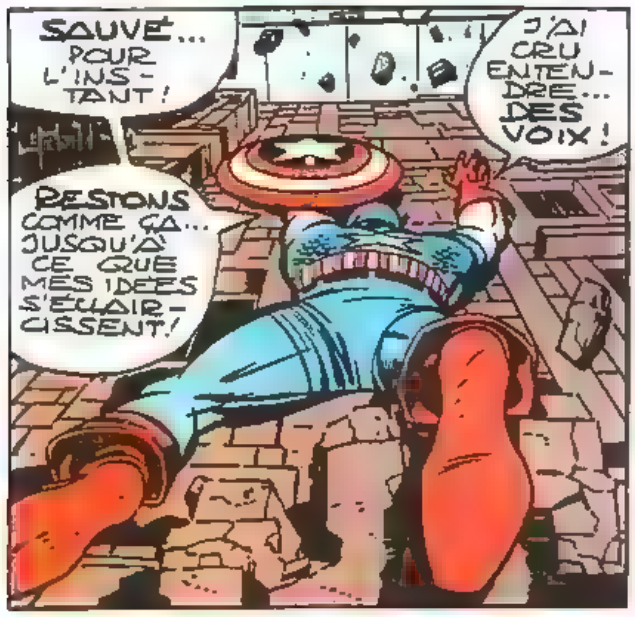
SAUVÉ... POUR L'INSTANT !
J'AI CRU ENTENDRE... DES VOIX !
RESTONS COMME ÇA... JUSQU'À CE QUE MES IDÉES S'ÉCLAIRCISSENT !

FÉLICITATIONS POUR TON PIÈGE ! IL VIT TOUJOURS !
PAS POUR LONGTEMPS ! ATTENDS QUE JE LUI BALANCE CETTE GRENADE !

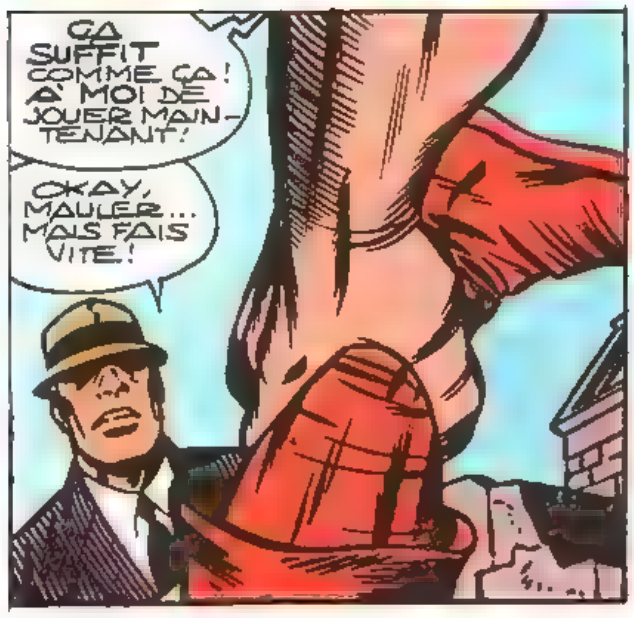
ÇA SUFFIT COMME ÇA ! À MOI DE JOUER MAINTENANT !
OKAY, MAULER... MAIS FAIS VITE !

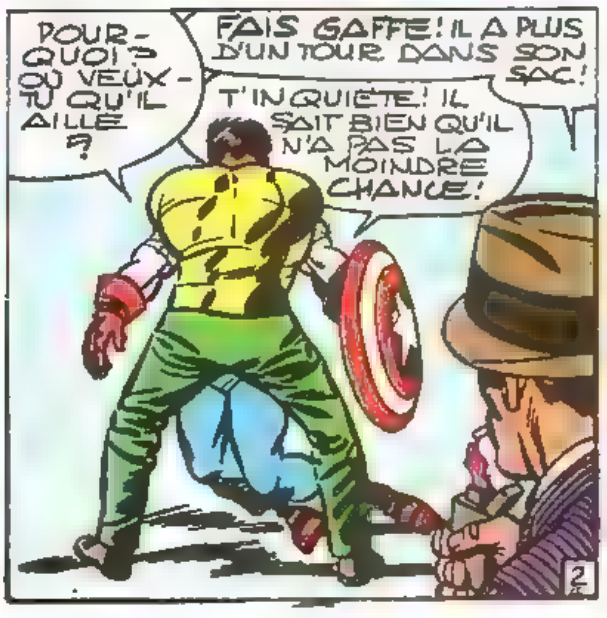
POURQUOI ? OÙ VEUX-TU QU'IL AILLE ?
FAIS GAFFE ! IL A PLUS D'UN TOUR DANS SON SAC !
T'INQUIÈTE ! IL SAIT BIEN QU'IL N'A PAS LA MOINDRE CHANCE !
2

J'AURAI LA COTE AU SYNDICAT LORSQU'ILS SAURONT QUE J'AI EU CAPTAIN AMERICA !

VITE, IMBECILE ! IL A BOUGE ! JE SUIS SÛR QU'IL NOUS PREPARE QUELQUE CHOSE !

JE VOUDRAIS BIEN VOIR ÇA !

EH BIEN C'EST TOUT VU !

J'AI ENTENDU PARLER DE TOI ET DE TES BATTOIRS, MASTODONTE !

ARRGH !

VOYONS UN PEU COMMENT TU ENCAISSES LES COUPS !

AU MÊME MOMENT, À L'AUTRE BOUT DU MONDE, LES ENNUIS COMMENCENT POUR UN AUTRE HÉROS LÉGENDAIRE...

C'EST CE QUE JE CRAIGNAIS !

L'AVANT-POSTE... LES SENTINELLES... ANÉANTIS !!

APRÈS TOUS CES MOIS DE PAIX... DE RECONSTRUCTION... TOUS NOS EFFORTS POUR CRÉER UNE VRAIE NATION OÙ IL N'Y AVAIT QUE LA JUNGLE... NOUS VOICI À NOUVEAU MENACÉS PAR CEUX QUI VEULENT NOTRE PERTE !

IL VA FALLOIR RECOMMENCER À SE BATTRE... JUSQU'À LA VICTOIRE OU LA MORT !

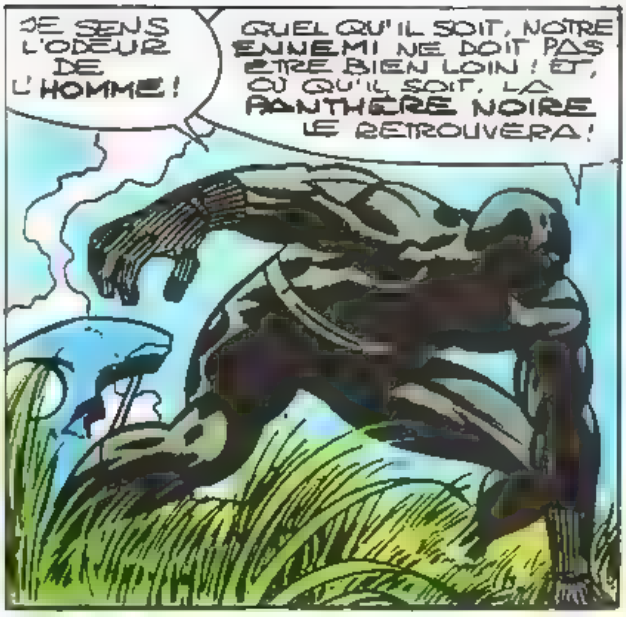
JE SENS L'ODEUR DE L'HOMME !
QUEL QU'IL SOIT, NOTRE ENNEMI NE DOIT PAS ÊTRE BIEN LOIN ! ET, OÙ QU'IL SOIT, LA PANTHÈRE NOIRE LE RETROUVERA !

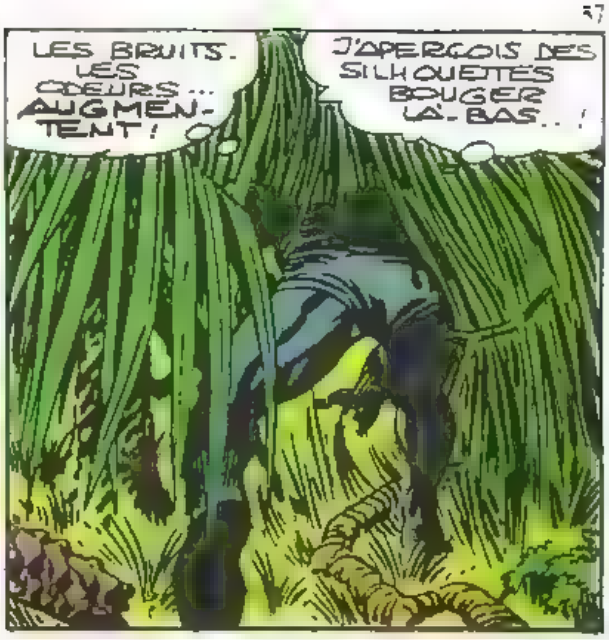
LES BRUITS. LES ODEURS... AUGMENTENT !
J'APERÇOIS DES SILHOUETTES BOUGER LÀ-BAS... !

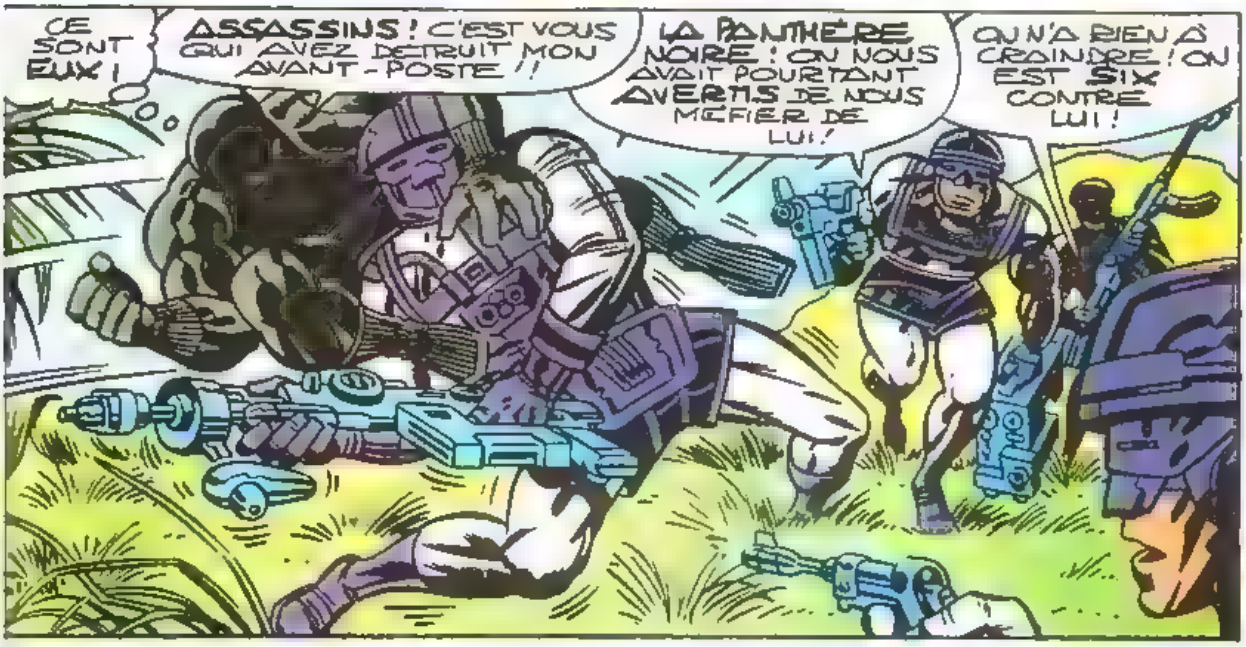
CE SONT EUX !
ASSASSINS ! C'EST VOUS QUI AVEZ DÉTRUIT MON AVANT-POSTE !!
LA PANTHÈRE NOIRE ! ON NOUS AVAIT POURTANT AVERTIS DE NOUS MÉFIER DE LUI !
ON N'A RIEN À CRAINDRE ! ON EST SIX CONTRE LUI !

ET ON A DES FUSILS À BALLES PARALYSANTES QUI VONT LE...
QUI EST VOTRE CHEF ? QUELLE EST VOTRE MISSION ? PARLEZ ! C'EST UN ORDRE !
AAAAAH !

IL A LE TON D'UN HOMME HABITUÉ À ÊTRE OBÉI !
IL EST PLUS FORT QU'ON NE CROYAIT.. MAIS PAS ASSEZ FORT POUR SUPPORTER ÇA !

PENDANT CE TEMPS, AUX ÉTATS-UNIS, STEVE ROGERS EST OCCUPÉ À CONSULTER LES FICHIERS DE LA POLICE...

C'EST BIEN CE QUE JE PENSAIS... ILS SONT TOUS DEUX MEMBRES DU SYNDICAT !

AUCUN DOUTE, FISTON ! ET TU ES INSCRIT À L'ENCRE ROUGE SUR LEUR LISTE !

ALLEZ VIENS... LE TOUBIB VA T'EXAMINER

INCROYABLE ! JE N'AI ENCORE JAMAIS VU QUELQU'UN EN AUSSI BONNE CONDITION PHYSIQUE ! ET C'EST TANT MIEUX VU VOS ACTIVITÉS !

VOUS POUVEZ PARTIR QUAND VOUS VOULEZ, ROGERS !

ON EST SUR LE POINT D'ÉPINGLER LES GROS BONNETS DU SYNDICAT, CAP ! IL VAUT MIEUX QUE TU PRENNES QUELQUES VACANCES... DANS UNE AUTRE VILLE... JUSQU'À CE QU'ILS SOIENT EN SÛRETÉ DERRIÈRE LES BARREAUX !

MERCI DU CONSEIL... MAIS JE NE SUIS PAS DU GENRE À DÉSERTER !

PEU APRÈS...

RÉFLÉCHIS À MA PROPOSITION, STEVE !

OKAY, CAPITAINE... J'Y RÉFLÉCHIRAI !

INUTILE DE COURIR DES RISQUES INUTILES !

BIEN SÛR, LA RAISON...

MAIS OÙ ALLER ? QUE FAIRE ?

ET...
MERCI, CAPITAINE !
DE RIEN, STEVE ! ET SURTOUT, SUIS LES CONSEILS D'UN VIEUX CHEVAL DE BATAILLE.. NE DORS QUE D'UN OEIL !
ET SI TU AS DES ENNUIS, APPELLE-NOUS !
ON EST LÀ POUR ÇA, FILS !

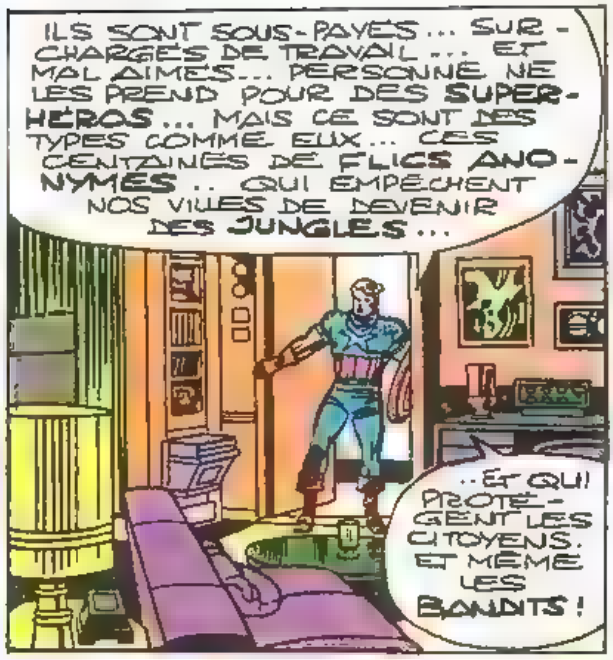
ILS SONT SOUS-PAYÉS... SURCHARGÉS DE TRAVAIL... ET MAL AIMÉS... PERSONNE NE LES PREND POUR DES SUPER-HÉROS... MAIS CE SONT DES TYPES COMME EUX... CES CENTAINES DE FLICS ANONYMES.. QUI EMPÊCHENT NOS VILLES DE DEVENIR DES JUNGLES...
..ET QUI PROTÈGENT LES CITOYENS. ET MÊME LES BANDITS !

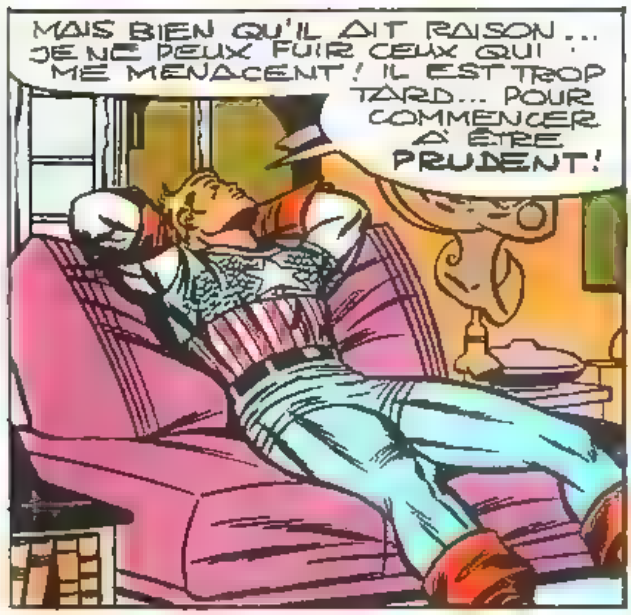
MAIS BIEN QU'IL AIT RAISON... JE NE PEUX FUIR CEUX QUI ME MENACENT ! IL EST TROP TARD... POUR COMMENCER À ÊTRE PRUDENT !

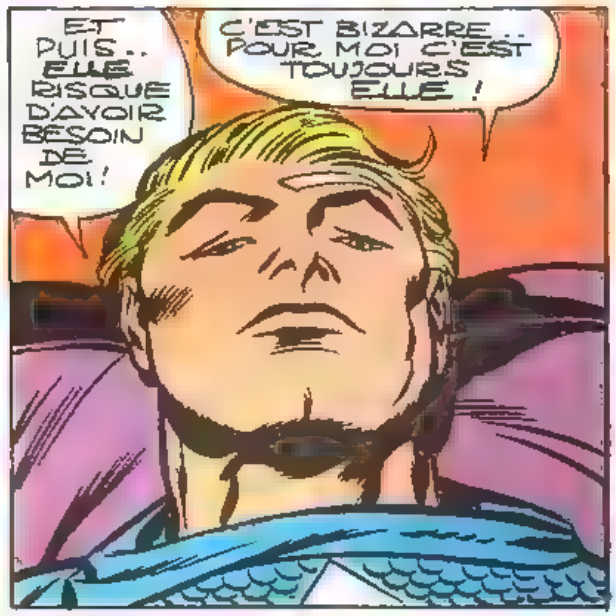
ET PUIS.. ELLE RISQUE D'AVOIR BESOIN DE MOI !
C'EST BIZARRE.. POUR MOI C'EST TOUJOURS ELLE !

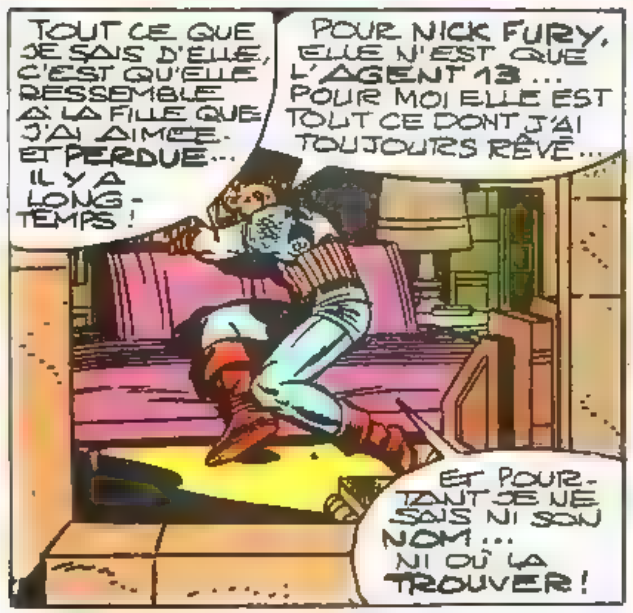
TOUT CE QUE JE SAIS D'ELLE, C'EST QU'ELLE RESSEMBLE À LA FILLE QUE J'AI AIMÉE. ET PERDUE... IL Y A LONGTEMPS !
POUR NICK FURY, ELLE N'EST QUE L'AGENT 13... POUR MOI ELLE EST TOUT CE DONT J'AI TOUJOURS RÊVÉ...
ET POURTANT JE NE SAIS NI SON NOM... NI OÙ LA TROUVER !

MAIS, PENDANT QUE NOTRE AVENTURIER EST PLONGÉ DANS SES PENSÉES MÉLANCOLIQUES... LOIN DE LÀ...
JE VAIS PRENDRE MON PISTOLET DU SHIELD...
QU'ON NE SAIT JAMAIS...
6

J'AI TÉLÉPHONÉ DEUX FOIS À CAPTAIN AMÉRICA... PAS DE RÉPONSE !
LE TEMPS PRESSE.
JE NE DOIS SONGER QU'À MA MISSION !

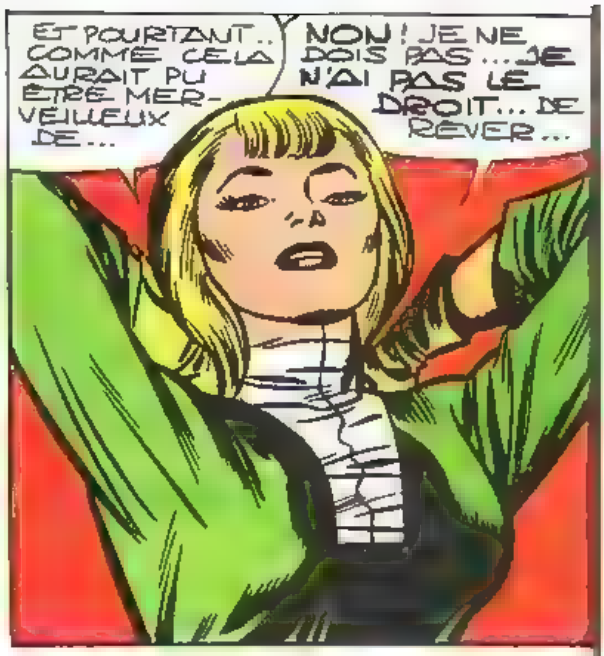
ET POURTANT.. COMME CELA AURAIT PU ÊTRE MERVEILLEUX DE...
NON ! JE NE DOIS PAS... JE N'AI PAS LE DROIT... DE RÊVER...

SI J'AVAIS COMPTÉ TANT SOIT PEU POUR LUI... IL SE SERAIT DÉBROUILLÉ POUR ME RETROUVER !

TANT PIS... IL EST TROP TARD... POUR TOUT !
JE DOIS OUBLIER... QUE JE SUIS UNE FEMME AMOUREUSE...

POUR DEVENIR IRMA KRUHL, LA PLUS IMPITOYABLE ESPIONNE QUI SE SOIT INFILTRÉE DANS CE PAYS !
QUANT À LA VRAIE IRMA...

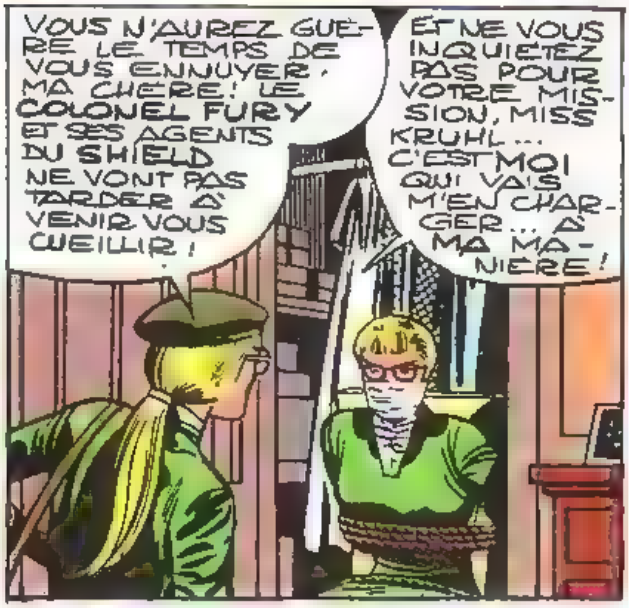
VOUS N'AUREZ GUÈRE LE TEMPS DE VOUS ENNUYER, MA CHÈRE ! LE COLONEL FURY ET SES AGENTS DU SHIELD NE VONT PAS TARDER À VENIR VOUS CUEILLIR !
ET NE VOUS INQUIÉTEZ PAS POUR VOTRE MISSION, MISS KRUHL... C'EST MOI QUI VAIS M'EN CHARGER... À MA MANIÈRE !

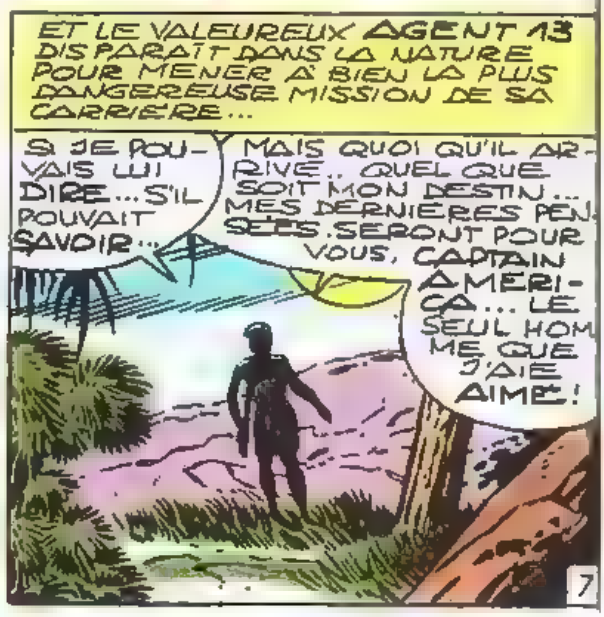
ET LE VALEUREUX AGENT 13 DISPARAÎT DANS LA NATURE POUR MENER À BIEN LA PLUS DANGEREUSE MISSION DE SA CARRIÈRE...
SI JE POUVAIS LUI DIRE... S'IL POUVAIT SAVOIR...
MAIS QUOI QU'IL ARRIVE.. QUEL QUE SOIT MON DESTIN... MES DERNIÈRES PENSÉES SERONT POUR VOUS, CAPTAIN AMÉRICA... LE SEUL HOMME QUE J'AIE AIMÉ !

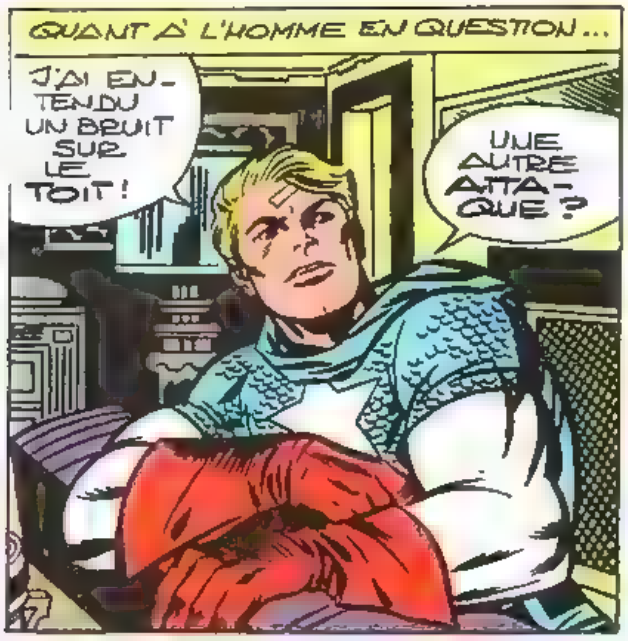
QUANT À L'HOMME EN QUESTION...
J'AI ENTENDU UN BRUIT SUR LE TOIT !
UNE AUTRE ATTAQUE ?

CETTE FOIS, JE SUIS PRÊT !

ET AU LIEU D'ÊTRE LA PROIE...
C'EST CAPTAIN AMERICA QUI SERA LE CHASSEUR !

PERSONNE... EXCEPTÉ CET ÉTRANGE ENGIN !
J'AI DÛ L'ENTENDRE ATTERRIR ! MAIS... IL EST TÉLÉCOMMANDÉ ! C'EST UN DRONE !
CAPTAIN AMERICA ! APPROCHEZ !
UN MESSAGE RADIO ! EST-CE UN PIÈGE ?

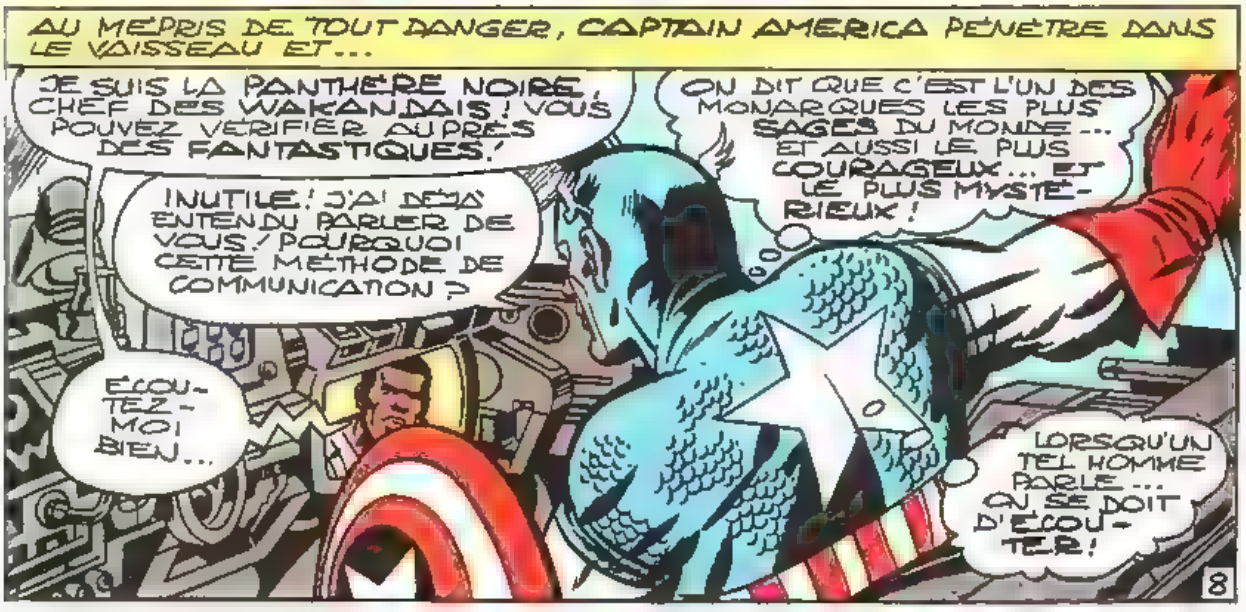
AU MÉPRIS DE TOUT DANGER, CAPTAIN AMERICA PÉNÈTRE DANS LE VAISSEAU ET...
JE SUIS LA PANTHÈRE NOIRE, CHEF DES WAKANDAIS ! VOUS POUVEZ VÉRIFIER AUPRÈS DES FANTASTIQUES !
INUTILE ! J'AI DÉJÀ ENTENDU PARLER DE VOUS ! POURQUOI CETTE MÉTHODE DE COMMUNICATION ?
ÉCOUTEZ-MOI BIEN...
ON DIT QUE C'EST L'UN DES MONARQUES LES PLUS SAGES DU MONDE... ET AUSSI LE PLUS COURAGEUX... ET LE PLUS MYSTÉRIEUX !
LORSQU'UN TEL HOMME PARLE... ON SE DOIT D'ÉCOUTER !

MON ROYAUME QUI VIVAIT DANS LA PAIX ET L'ISOLEMENT VIENT SOUDAIN D'ÊTRE ATTAQUÉ !

ET J'AI MOI-MÊME FAILLI PERDRE LA VIE AU COURS D'UNE RÉCENTE RENCONTRE AVEC L'ENNEMI !

VOUS AVEZ DONC BESOIN D'AIDE POUR REPOUSSER CETTE INVASION ?

NON ! IL NE S'AGIT PAS D'UNE SIMPLE INVASION !

J'AI SUFFISAMMENT DE POUVOIR ET D'ARMES POUR CONTRER N'IMPORTE QUI !

POURQUOI M'APPELEZ-VOUS DANS CE CAS ?

PARCE QUE... BIZARREMENT.. CE DANGER VOUS CONCERNE !

VOTRE UNIFORME DE COMBAT, CHEF !

L'ENNEMI REPASSE À L'ATTAQUE !

JE N'AI PLUS LE TEMPS DE VOUS EXPLIQUER ! VENEZ VITE !

VOUS SEUL DÉTENEZ LA CLÉ DE CETTE MYSTÉRIEUSE INVASION.

JE VOUS EN DONNE MA PAROLE DE ROI...

J'AI COMPRIS ! COMMENT PUIS-JE VOUS REJOINDRE ?

MON VAISSEAU SE DÉPLACE SUR DES ONDES MAGNÉTIQUES PRÉ-PROGRAMMÉES. IL EST ENTIÈREMENT AUTOMATIQUE !

IL VOUS SUFFIT D'ENCLENCHER LE PROCESSUS D'ENVOL.

IL VOUS AMÈNERA ICI DANS CINQUANTE-TROIS MINUTES !

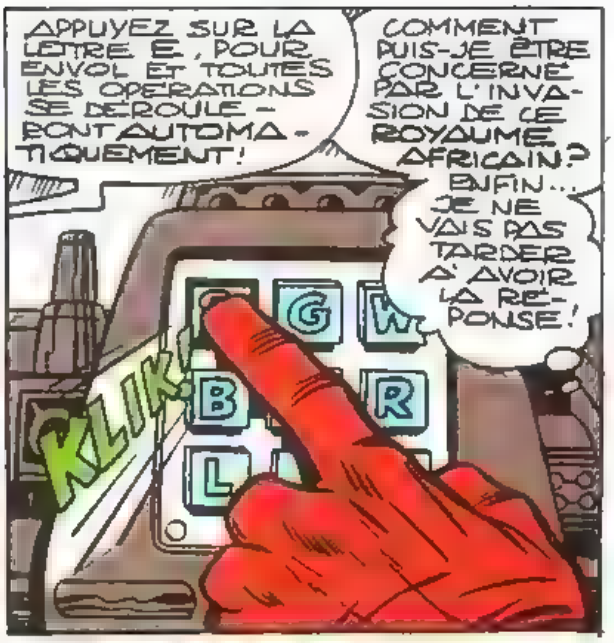

C'EST AINSI QUE NOTRE HÉROS S'EMBARQUE DANS LA PLUS INCROYABLE AVENTURE DE SA CARRIÈRE...

UN CHEF DE TRIBU... QUI POSSÈDE UN VAISSEAU AUSSI SOPHISTIQUÉ ?!

J'AI L'IMPRESSION QUE JE NE SUIS PAS AU BOUT DE MES SURPRISES... ET QUE D'AUTRES PRODIGES M'ATTENDENT AU PAYS DE PANTHÈRE NOIRE !

DÉSOLÉS DE VOUS ABANDONNER EN PLEIN SUSPENSE.
LA SUITE VOUS LA DÉCOUVRIREZ DANS...
STRANGE 202 BIS.

MARVEL de A à Z ...

DE BLITZKRIEG A CAPTAIN AMERICA

BLITZKRIEG

VERITABLE NOM: Franz Mittelstaedt.
PROFESSION: Ingénieur.
STATUT LEGAL: Citoyen ouest-allemand sans casier judiciaire.
IDENTITE: Secrète.
AUTRES PSEUDONYMES: En Allemagne plus connu sous le nom de "Der Blitzkrieger" ("Le Guerrier de la Foudre) que Blitzkrieg ("Guerre Eclair").
LIEU DE NAISSANCE: Backnang, Allemagne de l'Ouest.
SITUATION DE FAMILLE: Marié.
PARENTS CONNUS: Anne Mittelstaedt (épouse), Johann Mittelstaedt (fils)
BASE D'OPERATIONS: Stuttgart, Allemagne de l'Ouest.
PREMIERE APPARITION: CONTEST OF CHAMPIONS N° 1 (En France LE TOURNOI DES CHAMPIONS).

ORIGINE: Alors que Mittelstaedt inspectait [illegible] contrôle électrique, la foudre tomba sur un générateur et [illegible] quelques temporaires [illegible] enfin du coma [illegible] constata que [illegible] attirer la foudre et [illegible] comme arme. Il décida de mettre ses pouvoirs au service de la démocratie.

TAILLE: 1,75 m **POIDS:** 67,5 kg **YEUX:** Bleus **CHEVEUX:** Brune

POUVOIRS: Blitzkrieg a le pouvoir d'attirer la foudre en contrôlant la charge électrique de son corps. [illegible] et les particules de poussière et de vapeur d'eau présentes dans l'atmosphère [illegible] charge par exemple positive et à [illegible] charge opposée négative pour engendrer une énergie électrostatique [illegible] ou [illegible] à la fois. Cette énergie est capable de fondre un mur de béton ou de déformer une plaque d'acier. Une forte concentration lui permet de décharger un coup de foudre de plusieurs kilomètres de longueur qui se déplace à une vitesse pouvant atteindre 15 000 m/seconde. Blitzkrieg crée un pont ionisé entre sa main chargée et la source déchargée de [illegible] généralement un grand volume d'air. Blitzkrieg est [illegible] des particules électriquement chargées dans un champ [illegible] pour la formation d'une tornade. En combinant cette [illegible] avec [illegible] qu'il [illegible] ses pieds au sol, il crée un "pont" de foudre qui peut le soulever et le faire voler à une vitesse atteignant 200 km/heure. [illegible] peut aussi engendrer des boucliers, des anneaux, des sphères de foudre qui n'existent que tant qu'il se concentre [illegible] pas plus de quelques minutes en général. Le corps de Blitzkrieg est immunisé contre l'électricité. Tant que son cerveau [illegible] il peut annuler les effets de la haute tension.

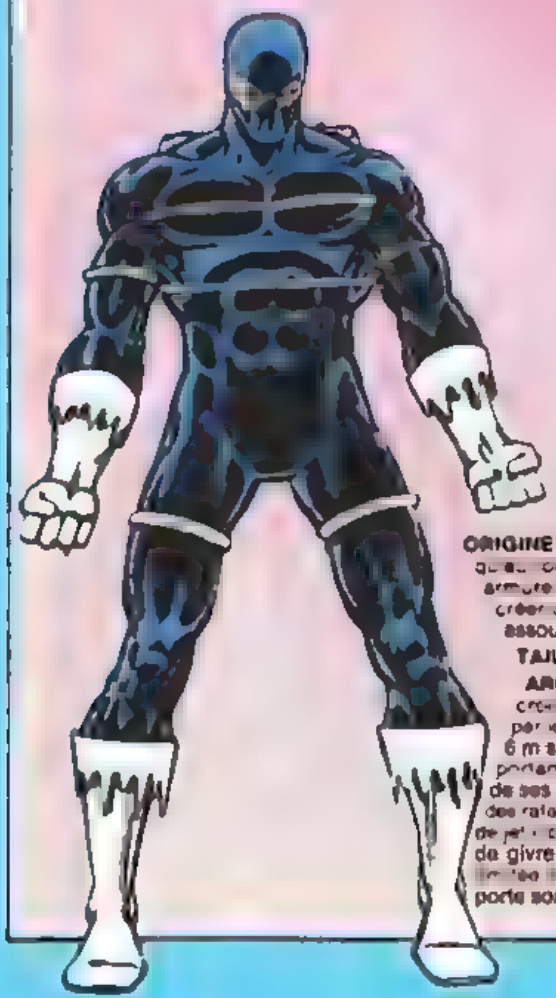

BLIZZARD

VERITABLE NOM: Gregor Shapanka.
PROFESSION: Ancien chercheur de Stark Industries.
STATUT LEGAL: Naturalisé Américain avec casier judiciaire.
IDENTITE: Secrète.
AUTRES PSEUDONYMES: Jack Frost.
LIEU DE NAISSANCE: Szombathely, Hongrie.
SITUATION DE FAMILLE: Célibataire
PARENTS CONNUS: Aucun.
APPARTENANCE A UN GROUPE: Aucun.
BASE D'OPERATIONS: Mobile
PREMIERE APPARITION: USA: en tant que Jack Frost: TALES OF SUSPENSE N° 45 - en tant que Blizzard: IRON MAN N° 86. FRANCE STRANGE N° 86

ORIGINE: Gregor Shapanka était l'un des meilleurs chercheurs d'Anthony Stark [illegible] vols les plans des micro-[illegible] qui composaient la première armure d'Iron Man. Chassé de Stark Industries, Shapanka fit appel à son génie pour créer un générateur de froid adapté à sa combinaison et grâce auquel il espérait assouvir sa vengeance et faire fortune.

TAILLE: 1,70 m **POIDS:** 75 kg **YEUX:** Bruns **CHEVEUX:** Bruns

ARMES: Tous les pouvoirs de Blizzard dérivent des unités cryogéniques miniaturisées de sa combinaison qui lui permettent de projeter un froid intense par les extrémités de ses gants et d'abaisser la température d'une pièce [illegible] 6 m sur 6 de 20° à 0° en 30 secondes. Un système de canalisation flexible transportant l'eau aux mini-turbines électriques de ses gants est intégré à la doublure de ses manches. En projetant de l'eau sous forme de brume et en la gelant, il crée des rafales de neige, en la projetant sous forme de vapeur [illegible] sous forme de jet, crée des glaçons. Blizzard peut emprisonner une personne dans un bloc de givre ou créer une plate de glace au-dessous d'elle. Sa provision d'eau étant limitée, il ne peut fabriquer de longs ponts de glace comme Iceberg par exemple. Il porte son groupe électrogène dans le dos.

BLOB (LE COLOSSE)

VERITABLE NOM: Fred J. Dukes.

PROFESSION: Ex-acrobate de cirque, aujourd'hui criminel de profession.

STATUT LEGAL: Citoyen américain avec casier judiciaire.

IDENTITE: Connue du public.

LIEU DE NAISSANCE: Lubbock, Texas.

SITUATION DE FAMILLE: Célibataire.

PARENTS CONNUS: Aucun.

APPARTENANCE A UN GROUPE: Membre de la première et de la nouvelle Confrérie des Mauvais Mutants, ancien membre de Facteur Trois.

BASE D'OPERATIONS: Mobile.

PREMIERE APPARITION: USA: X-MEN N° 3 - FRANCE: STRANGE N° 3.

ORIGINE: Le Colosse est un mutant dont les pouvoirs se manifestèrent dès son enfance.

TAILLE: 1,70 m **POIDS:** 230 kg
YEUX: Bruns **CHEVEUX:** Bruns

POUVOIRS: Les pouvoirs du Colosse sont liés à la masse, à la force, à l'élasticité et à l'indestructibilité de son corps d'obèse. Tant qu'il est en contact avec le sol, il est pratiquement inébranlable. Il reste rivé au sol par la force de sa volonté qui parvient à créer un champ de gravité au-dessous de lui. Celui-ci s'étend sur un rayon d'environ 3 m. A supposer qu'une énergie soit suffisante pour le soulever, elle arracherait aussi le sol qui est sous ses pieds.
Le corps du Colosse possède une invulnérabilité totale. Les tissus graisseux de son épiderme absorbent l'impact des balles de fusil, des boulets de canon, des obus de bazooka et même des torpilles. Les plus gros de ces projectiles rebondissent avec une force égale à la moitié de celle de l'impact; les plus petits se logent dans ses couches de graisse d'où, il les éjecte d'une simple contraction de ses muscles. Le tissu graisseux de son épiderme est suffisamment élastique pour qu'il reprenne sa forme en quelques secondes après avoir été déformé sous un impact.
Le Colosse ne craint pratiquement aucune blessure physique et est rebelle à toute maladie grâce à la grande élasticité et à la dureté de sa peau et à la vitesse avec laquelle ses cellules se régénèrent. Le Colosse survivrait à une collision avec un bus roulant à 150 km/heure et même avec une météorite de 15 m de diamètre tombant droit sur lui; on ignore toutefois s'il survivrait à une collision avec un objet animé d'une vitesse voisine de celle de la lumière et si sa peau résisterait à la chaleur d'une explosion atomique. Bien que cette peau soit virtuellement invulnérable, il est probable que son nez, ses yeux, sa bouche et ses oreilles ne le sont pas et qu'un projectile qui atteindrait l'un de ces organes le blesserait. Le Colosse est également doué d'une force surhumaine, il peut soulever approximativement 5 tonnes.

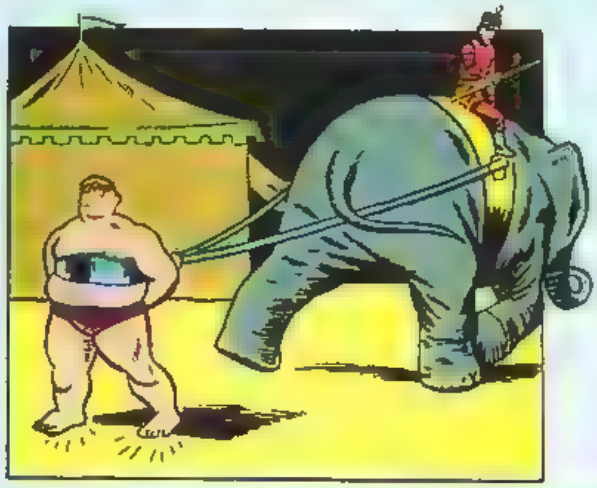

BLUE SHIELD (L'AURA BLEUE)

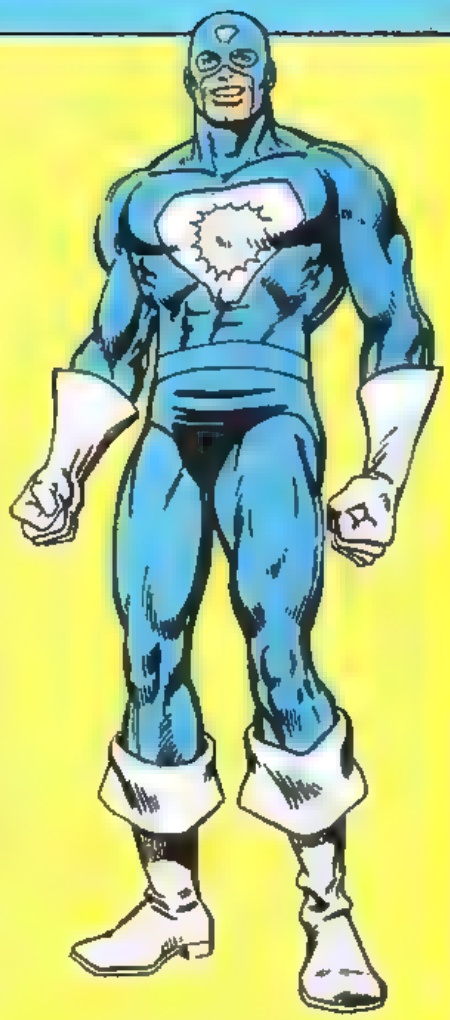

VERITABLE NOM: Joe Cartelli.

PROFESSION. Adjoint du chef du Syndicat.

STATUT LEGAL: Citoyen américain avec casier judiciaire.

IDENTITE: Secrète.

LIEU DE NAISSANCE: Bronx, New York.

SITUATION DE FAMILIE: Célibataire.

APPARTENANCE A UN GROUPE: Aucune.

BASE D'OPERATIONS. New York City

PREMIERE APPARITION USA. DAZZLER N° 5. FRANCE: TITANS 39.

ORIGINE: Après l'assassinat de Frank Cartelli, son fils Joe décida de le venger en déclarant la guerre aux criminels. Ayant acquis une ceinture (dont on ignore la provenance) engendrant un champ de force, Joe Cartelli se fabriqua un costume afin de dissimuler son identité et il prit le nom d'Aura Bleue. Il fit son chemin dans le Syndicat du Crime et devint l'adjoint de son chef.

TAILLE: 1,80 m **POIDS**. 81 kg **YEUX**. Bleus **CHEVEUX**. Bruns

POUVOIRS: L'Aura Bleue ne possède pas de super-pouvoirs. C'est un athlète très doué pour la lutte.

ARMES. Son arme principale est sa ceinture de force qui amplifie la bio-énergie naturelle de son corps ce qui lui confère une force et une vitesse surhumaines et un champ d'énergie quasi-impénétrable. Dix fois plus fort qu'un humain moyen, il soulève environ 800 kg. Son temps de réaction est dix fois plus rapide que celui d'un humain normal et il peut atteindre à la course une vitesse de 80 km/h sur de courtes distances.
La ceinture de force engendre une fréquence oscillatoire de bio-énergie qui, par interaction avec les particules atomiques voisines, produit un champ de force bleuâtre de 2 cm d'épaisseur qui irradie de son corps, dévie les projectiles mais n'arrête pas le son, la lumière ou d'autres phénomènes électro-magnétiques. L'Aura Bleue est actuellement incapable d'étendre son champ de force en épaisseur ou dans une direction quelconque.

BOOMERANG

VERITABLE NOM: Fred Myers.

PROFESSION: Ex-lanceur de base-ball, aujourd'hui mercenaire et tueur à gages.

STATUT LEGAL. Naturalisé citoyen américain, possède un casier judiciaire.

IDENTITE. Secrète.

LIEU DE NAISSANCE: Alice Springs, Australie, Territoire du Nord.

SITUATION DE FAMILIE: Célibataire.

PARENTS CONNUS: Aucun.

APPARTENANCE A UN GROUPE: Ex-employé de l'Empire Secret, brièvement allié à la Vipère et au Samourai d'Argent.

BASE D'OPERATIONS. Mobile.

PREMIERE APPARITION USA. TALES TO ASTONISH N° 81. FRANCE: TITANS N° 26 (dans Iron Fist).

ORIGINE: Natif d'Australie, Myers vint tout enfant en Amérique. Il se prit de passion pour le base-ball dont il devint joueur professionnel. Suspendu pour corruption, il fut alors engagé par l'organisation criminelle appelée l'Empire Secret. Afin d'exploiter ses dons de lanceur, on lui fabriqua des armes spéciales et il prit le nom de code de Boomerang. A la chute de l'Empire, il alla se cacher en Australie où il s'entraîna de façon intensive au boomerang et devint tueur à gages. En possession de tout un arsenal d'armes financées par Justin Hammer, il retourna en Amérique pour y poursuivre sa carrière.

TAILLE. 1,80 m **POIDS**: 72 kg **YEUX**: Bruns **CHEVEUX**: Bruns.

POUVOIRS: S'il ne possède pas de super-pouvoirs, Boomerang est doué d'une grande force physique et d'une grande agilité. Excellent lanceur, il n'a tout de même pas la virtuosité du Tireur.

ARMES. Ce sont avant tout les sept boomerangs qu'il porte sur son uniforme: boomerang explosif équivalent à vingt grenades et pouvant anéantir une automobile, boomerang asphyxiant, boomerang tranchant capable de sectionner le canon d'un fusil, boomerang sonique, boomerang scie etc.
Il possède aussi des boot-jets lui permettant de s'élever dans l'air et de voler à une vitesse de 100 Km/h, même s'il porte sur lui une charge de 50 kg. Extrêmement maniables, ces boot-jets constituent aussi une arme offensive. Boomerang s'accroche alors quelque part pour tirer à bout portant sur un ennemi.

BROTHER VOODOO (FRERE VAUDOU)

VERITABLE NOM: Jericho Drumm.

PROFESSION: Ex-psychiâtre, hougan (prêtre vaudou).

STATUT LEGAL. Citoyen haïtien sans casier judiciaire.

IDENTITE: Publiquement connue.

LIEU DE NAISSANCE: Port-au-Prince, Haïti.

SITUATION DE FAMILIE: Célibataire.

PARENTS CONNUS: Matilda Drumm (tante), Daniel Drumm (frère, décédé).

APPARTENANCE A UN GROUPE: Néant.

BASE D'OPERATIONS. Port-au-Prince, Haïti.

PREMIERE APPARITION: USA. STRANGE TALES N° 169. FRANCE: Album ARAIGNEE N° 4.

ORIGINE: Lorsque Jericho Drumm revient à Haïti après 12 ans d'études en Amérique, son frère Daniel, le hougan local, est mourant, victime de la magie d'un sorcier vaudou qui se prétendait possédé par l'esprit de Damballah, le dieu-serpent. Avant de mourir, Daniel fit jurer à son frère d'aller voir Papa Jambo, son maître. Jericho tint parole et étudia pendant plusieurs semaines avec le vieil hougan qui, pour accroître encore la puissance de son élève rappela sur terre l'esprit de son frère Daniel Drumm pour l'unir au sien. Assuré d'avoir un digne successeur, Papa Jambo put alors mourir en paix. Devenu Frère Vaudou. Jericho Drumm triompha de Damballah et de son culte. Il se fit alors reconnaître comme le hougan suprême de Haïti.

TAILLE: 1,80 m **POIDS:** 100 kg
YEUX: Bruns **CHEVEUX:** Bruns.

POUVOIRS: Frère Vaudou possède des pouvoirs mystiques émanant du vaudou, religion de Haïti. Certains de ces pouvoirs lui confèrent des qualités physiques. Frère Vaudou peut facilement entrer en transe, il est alors invulnérable au feu.

Il peut susciter le fumée à volonté pour dissimuler ses mouvements et elle est toujours accompagnée du bruit des tambours vaudous, dont le martèlement incessant a le don de terrifier ceux qui l'entendent.

Frère Vaudou a le pouvoir de commander à toutes choses vivantes par une sorte d'hypnotisme, le degré de contrôle étant déterminé par le niveau d'intelligence du sujet.

Son pouvoir est plus grand sur les animaux que sur les humains. Même les plantes lui obéissent mais, du fait de leur immobilité, leur utilité est restreinte. Le pouvoir du Vaudou connaît deux limites: le sujet doit être vivant (les zombies n'en sont donc pas affectés) et il ne peut commander qu'à une créature à la fois.

Son pouvoir le plus étrange est celui d'évoquer le spectre de son frère Daniel, cela lui permet de doubler sa force physique ou d'envoyer l'esprit de son frère posséder temporairement un autre corps et contrôler toutes ses actions. Le sujet possédé devient un esclaves en puissance, capable d'accomplir toutes sortes d'activités durant le temps de la possession. Il faut toutefois qu'il soit vivant et ne soit pas déjà possédé par un esprit étranger. Le temps durant lequel Daniel peut rester l'hôte de son frère est illimité. Lorsqu'un sujet cesse d'être possédé, il est généralement désorienté, nauséeux et quelque peu traumatisé.

Outre ses pouvoirs mystiques, Frère Vaudou a un corps d'athlète, rompu au combat corps à corps. En tant que hougan, il peut communier avec les loas, ces "génies" de la religion vaudou.

BROTHERHOOD OF EVIL MUTANTS

(LA CONFRERIE DES MAUVAIS MUTANTS)

La première Confrérie des Mauvais Mutants fut formée par le Maître du magnétisme, MAGNETO, qui voulait s'en servir pour conquérir l'Humanité. Les membres de cette Confrérie varièrent selon les époques VIF-ARGENT et la SORCIERE ROUGE quittèrent le groupe pour rejoindre les Vengeurs, Magnéto recruta ensuite LORELEI, originaire de la Terre Sauvage. L'équipe est aujourd'hui dissoute.

MAGNETO
(Véritable identité inconnue)
1ère apparition: X-MEN 1

LE CRAPAUD
(Mortimer Toynbee)
1ère apparition: X-MEN 4

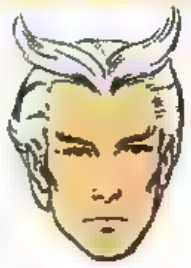

VIF ARGENT
(Pietro Maximoff)
1ère apparition: X-MEN 4

LA SORCIERE ROUGE
(Wanda Maximoff)
1ère apparition: X-MEN 4

LE CERVEAU
(Jason Wyngarde)
1ère apparition: X-MEN 4

LE COLOSSE
(Fred J. Dukes)
1ère apparition: X-MEN 3

UNUS
(Gunther Bain)
1ère apparition: X-MEN 8

LORELEI
(Lani Ubasu)
1ère apparition: X-MEN 63

NEW BROTHERHOOD OF EVIL MUTANTS

(LA NOUVELLE CONFRERIE DES MAUVAIS MUTANTS)

Une seconde Confrérie des Mauvais Mutants qui n'a rien à voir avec celle de Magnéto, fut crée par MYSTIQUE. Le COLOSSE est le seul membre commun aux deux Confréries.

MYSTIQUE
(Raven Darkhoime)
1ère apparition: MS MARVEL 18

AVALANCHE
(Dominic Petros,
1ère apparition: X-MEN 141
(Sp. Strange 35)

DESTINEE
(Irène Adler)
1ère apparition: AVENGERS ANNUAL 10

PYRO
(St. John Allerdyce)
1ère apparition: X-MEN 141
(Sp. Strange 35)

MALICIA
(Véritable identité inconnue)
1ère apparition: AVENGERS ANNUAL 10

LE COLOSSE
(Fred J. Dukes)
1ère apparition: X-MEN 3

Après avoir dissous la première Confrérie des Mauvais Mutants, Magnéto enrôla une autre équipe de Mutants. Ces Mutants, qui n'ont jamais formé une véritable Confrérie, furent embauchés par Mandrill après avoir été renvoyés par Magnéto.

SHOCKER (Randall Darby) BURNER (Byron Calley)
PEEPER (Peter Quinn) LIFTER (Ned Lathrop)
SLITHER (Aaron Salomon)

BULLSEYE (LE TIREUR)

VERITABLE NOM: Inconnu.

PROFESSION: Assassin professionnel.

IDENTITE: Secrète.

STATUT LEGAL: Citoyen américain – Possède un casier judiciaire.

AUTRES IDENTITES Ben Pondexter

LIEU DE NAISSANCE: Inconnu.

SITUATION DE FAMILLE: Célibataire.

PARENTS CONNUS: Aucun.

APPARTENANCE A UN GROUPE: Ancien membre du gang d'Eric Slaughter, qui travaillait pour le Caïd.

BASE D'OPERATIONS: New York City.

PREMIERE APPARITION Aux USA. DAREDEVIL N° 131 -En FRANCE: dans STRANGE N° 126.

ORIGINE: L'homme qui prit le nom de Tireur était déjà célèbre comme lanceur au base-ball lorsqu'il s'engagea dans l'Armée. Après la guerre, il fut mercenaire en Afrique et il apprit le maniement de la plupart des armes exotiques. De retour aux USA, il se fit connaître comme tueur à gages.

TAILLE: 1,80 m **POIDS:** 85 kg
YEUX: Bleus **CHEVEUX**: Blonds.

POUVOIRS: Le Tireur ne possède aucun super-pouvoir mais il s'est entraîné à devenir un athlète, un haltérophile et un lutteur de niveau olympique. Son pouvoir inné de lancer tout projectile avec une extrême précision frise le fantastique. Il connaît chacun des points vulnérables du corps humain et il est virtuellement capable de changer tout objet en une arme terrible pouvant neutraliser ou tuer un ennemi: crayons, balles de golf, vases, brosses à cheveux, avions en papier et même cartes à jouer. Tel un champion de baseball, il peut lancer un objet à la vitesse de 80 km/h. Le Tireur est également capable de soulever 135 kg.

ARMES. A un moment donné, le Tireur a utilisé tout un arsenal d'armes y compris fusils, poignards, fouets, flèches. Un compartiment spécial de ses gants contient des charges de plastic.

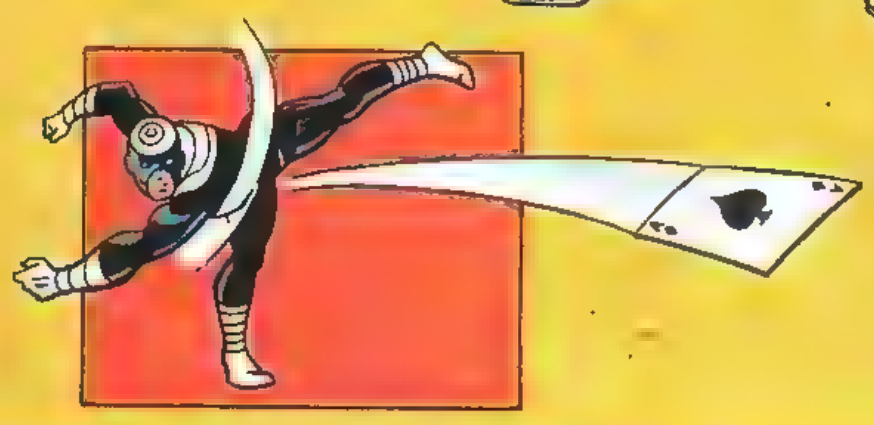

CANNONBALL (ROCKET)

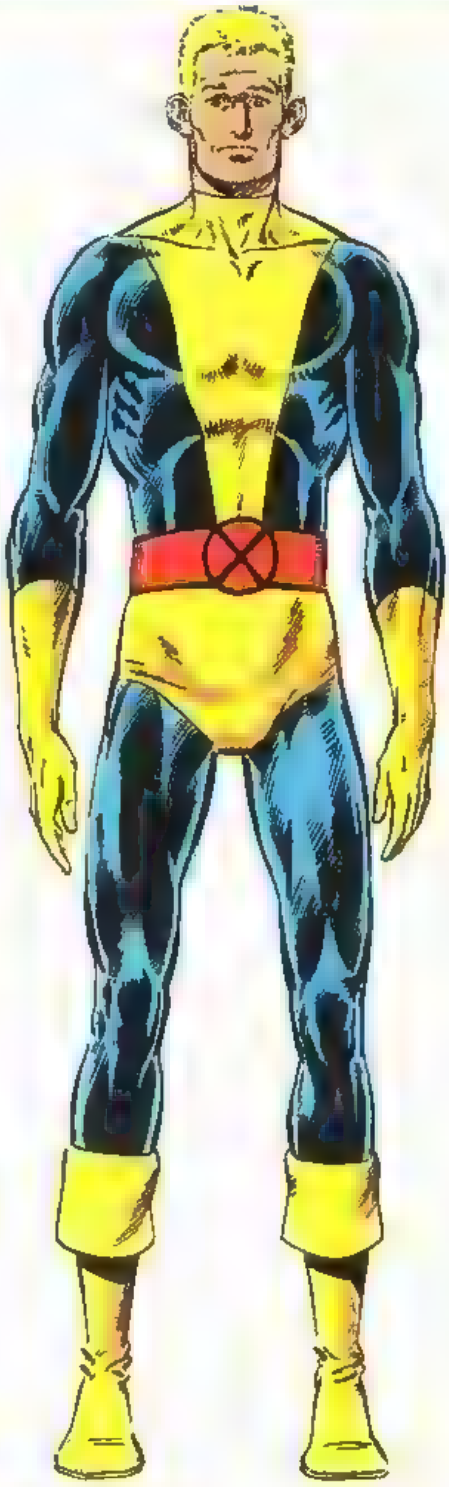

VÉRITABLE NOM: SAM GUTHRIE.

PROFESSION: Étudiant.

STATUT LÉGAL: Citoyen américain - Casier judiciaire vierge.

IDENTITÉ: Secrète.

LIEU DE NAISSANCE: Cumberland, Kentucky.

SITUATION DE FAMILLE: Célibataire.

FAMILLE CONNUE: Aucune.

GROUPE D'APPARTENANCE: Nouveaux Mutants.

BASE D'OPÉRATIONS: Ecole du Professeur Xavier pour jeunes surdoués Salem Center, New York.

PREMIÈRE APPARITION: TITANS 59.

ORIGINE: Rocket est un mutant dont les pouvoirs se sont manifestés pour la première fois alors qu'il était enseveli dans une mine à la suite d'un coup de grisou. Son instinct de survie réveilla ses pouvoirs latents qui lui permirent de s'en tirer et de sauver aussi un de ses collègues.

TAILLE: 1,82 m **POIDS**: 68 kg
YEUX: Bleu gris **CHEVEUX**: Blonds.

POUVOIRS: L'épiderme de Rocket peut générer une énergie thermo-chimique. Cette énergie, produite par sa simple volonté est accompagnée de flammes et de fumée comme pour la mise à feu des moteurs d'une fusée. Pour l'instant, il ne peut la diriger que sous son propre corps qui est, par conséquent, propulsé vers le haut comme une fusée humaine. Il ne peut s'arrêter que lorsque son énergie est épuisée ou s'il rencontre un obstacle. Il parcourt au maximum un mile à la vitesse de 240 Km/heure. Son temps de récupération n'est pas encore très bien déterminé mais il semblerait qu'il soit en rapport avec sa consommation de substances énergétiques (acides aminés surtout).

Cette énergie thermo-chimique rend Rocket invulnérable en vol. Elle entoure sa peau d'une pellicule protectrice et amortit les chocs à l'atterrissage.

CAPTAIN AMERICA

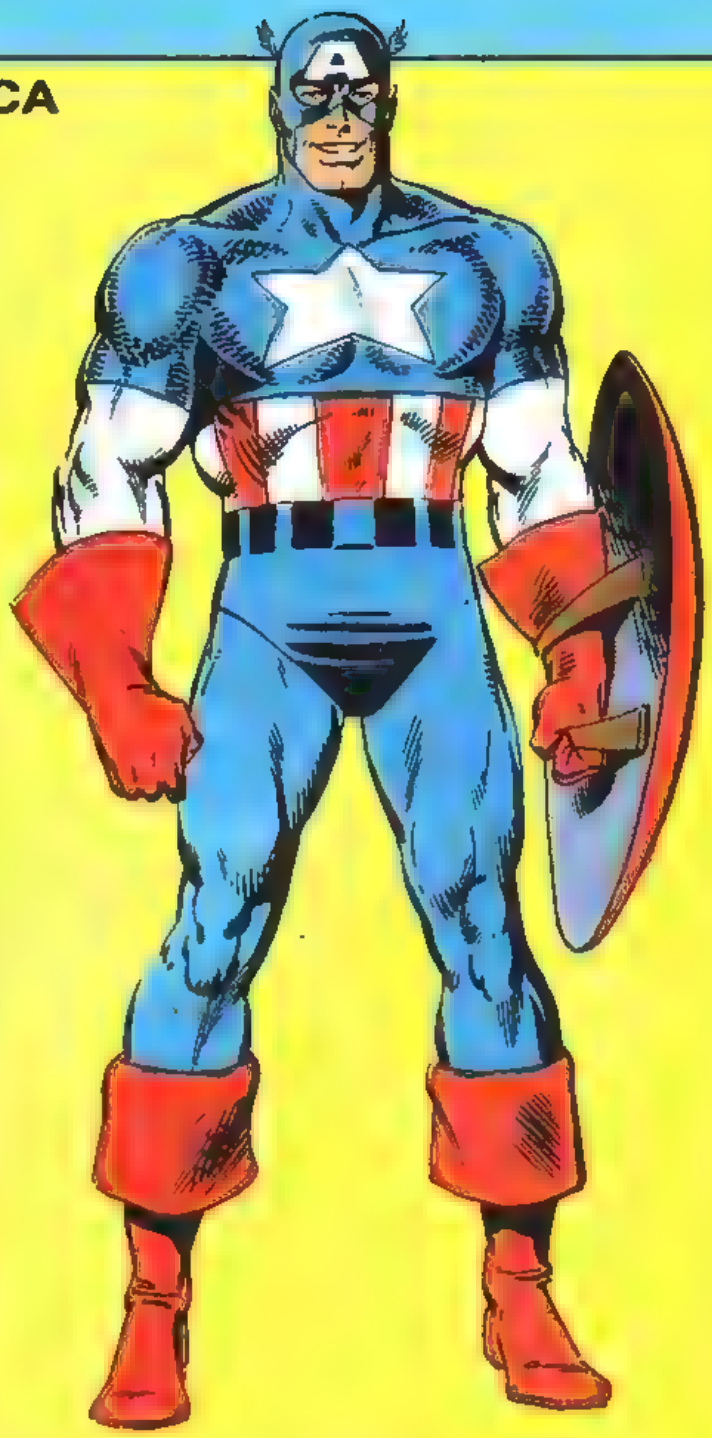

VERITABLE NOM. Steve Rogers.

PROFESSION: Peintre.

STATUT LEGAL. Citoyen américain.

IDENTITE: Secrète.

PRECEDENTES IDENTITES: Nomad.

LIEU DE NAISSANCE: New York.

SITUATION DE FAMILLE: Célibataire.

PARENTS CONNUS: Joseph Rogers, son père et Sarah Rogers, sa mère, tous deux décédés.

APPARTENANCE A UN GROUPE: Ancien membre des Envahisseurs; ancien partenaire du Faucon; membre actuel des Vengeurs.

BASE D'OPERATIONS: New York.

PREMIERE APPARITION CONTEMPORAINE: AVENGERS 4.

ORIGINE: Steve Rogers naquit dans une famille pauvre, pendant la grande Dépression des années 20. Horrifié par l'avancée des Nazis en Europe, il voulut s'engager dans l'armée, mais trop fragile, il fut rejeté. Devant la déception du jeune garçon, le général Chester Phillips de l'armée américaine lui proposa de participer à une expérience appelée "Opération Renaissance". Rogers accepta et fut conduit dans un laboratoire secret à Washington, où il fut présenté au Dr. Abraham Erskine (alias Prof. Reinstein), le créateur de la formule du Super-Soldat. Après des semaines de tests, Rogers reçut enfin le sérum du super-soldat, puis il fut bombardé de "vita-rayons" pour accélérer et stabiliser l'effet du sérum sur son corps. L'expérience réussit au-delà de toute espérance, mais un espion nazi qui l'observait tua le Dr. Erskine qui mourut sans avoir pu retranscrire complètement sa formule dont Steve Rogers devint à tout jamais le seul bénéficiaire. Rogers subit ensuite un programme d'entraînement tactique et physique intensif. Lors de sa première mission consistant à arrêter l'agent nazi Crâne Rouge, il reçut le costume bleu-blanc-rouge de Captain America. Pendant toute la guerre, il fut le symbole de la liberté et le plus efficace des agents américains. Mais un jour, alors qu'il essayait d'arrêter un avion-cible lancé par un technicien nazi, le baron Zemo, l'avion explosa, tuant son partenaire Bucky et le projetant dans les eaux glacées de l'Arctique. La formule du super-soldat empêcha la cristallisation des fluides du corps de Captain America, en le plongeant dans une simili-cryogénisation. Bien plus tard, il fut sauvé par les Vengeurs et devint un pilier de l'équipe.

TAILLE: 1m 87 **POIDS:** 108 kg **YEUX:** Bleus **CHEVEUX:** Blonds.

POUVOIRS: Captain America n'a pas de pouvoirs surhumains, mais le sérum du super-soldat a fait de lui un modèle de perfection humaine sur le plan physique. Il possède une force athlétique, une vitesse et une endurance supérieures à celles de n'importe quel champion olympique. Il peut soulever 360 kg sans effort et son record de vitesse est de 48 km/heure. Son endurance est phénoménale, le sérum éliminant de ses muscles l'excès d'acide lactique produit par la fatigue. Sa vitesse de réaction est presque 10 fois plus rapide que celle d'un être normal.

ARMES: Captain America n'a qu'une arme, son bouclier. Il s'agit d'un disque concave de 76 cm de diamètre, pesant 5 kg et constitué d'un alliage rare de vibranium et d'adamantium. Très aérodynamique, il pénètre dans l'air en offrant une faible résistance au vent et en subissant une déviation minime. Son élasticité, combinée à une rigidité naturelle, lui permet de rebondir sur les objets en perdant peu de vitesse. Il est virtuellement indestructible, résistant à toute pénétration, température ou radiation. On ne peut l'endommager qu'en altérant sa masse moléculaire par la seule forme d'énergie qu'il ne peut dévier: l'énergie psionique.

LUGrevue

NOVA 102: De terribles cataclysmes, annonciateurs d'une attaque venue de l'espace, se produisent un peu partout sur la terre. LES FANTASTIQUES sont alors confrontés à Ego, la planète vivante, venu sur terre pour y trouver la trace de son ennemi Galactus. L'ARAIGNEE s'allie à la Guêpe pour démasquer les pratiques illégales d'un industriel véreux. Pendant que Tony Stark, perdu dans le Pacifique, lutte pour survivre, Rhodey, le nouvel IRON-MAN, franchit une porte qui le conduit dans une autre dimension en compagnie du Dr. Pym, ex-Homme-Fourmi.

OMBRAX-SAGA 246: Sous l'oeil des caméras de télévision venues de la Terre, confrontation entre THOR et Loki qui lance sur Asgard l'attaque des trolls et des géants. Après le procès de Hank Pym, voici celui d'Oeil de Faucon qui affronte le tribunal de ses pairs: LES VENGEURS!

TITANS 90: Après avoir triomphé de l'Empire, les héros de la GUERRE DES ETOILES découvrent l'ingratitude, la désillusion et peut-être la trahison. LA VISION ET LA SORCIERE ROUGE prisonniers des Sept de Salem qui veulent les sacrifier au dieu Hiver; mais ils ont une alliée d'outre-tombe: Agatha Harkness. EPSILON va-t-il tomber dans le piège que lui tend son père Maître Psi afin de le garder dans son Eden maléfique?

SPIDEY 78: De nouveaux ennemis pour LES X-MEN et les plus terribles de tous: les Z'Nox, extraterrestres impitoyables, totalement dénués de bonté! Heureusement les jeunes mutants ont retrouvé leur mentor! Les héros de GUERRES SECRETES se lancent à la recherche du Beyonder qui, selon le Professeur Xavier, serait sur la Terre. Journée de classe mouvementée pour l'équipe de PUISSANCE 4 qui voit réapparaître le diabolique Carmody déguisé en... croquemitaine!

STRANGE 199: Voyage dans le passé pour LA DIVISION ALPHA qui compte un élément de plus: Talisman, la fille de Shaman dont les pouvoirs permettront peut-être de conjurer la malédiction de Ranaq, le Dévoreur. Enfin dévoilés: le secret du nouveau costume de L'ARAIGNEE et le passé de Mary Jane Watson. Une recrue de poids pour la Rose: le Super-Bouffon. Le Gaël s'évade et c'est la course contre la montre pour DAREDEVIL s'il veut lui arracher son amie Glorianna et la mystérieuse "Vieille Femme de Beare".

SPECIAL STRANGE 45: Le mariage de Serval, la transformation d'Ororo et l'arrivée de Malicia chez LES X-MEN, trois raisons parmi tant d'autres pour vous précipiter sur ce numéro où vous ferez aussi la connaissance des parents du Fauve qui trouve en L'ARAIGNEE un véritable ami et où vous découvrirez avec Angel et LA CHOSE le monde délirant qu'a édifié un ancien Mauvais Mutant: le Crapaud!

STRANGE spécial vacances: Album géant de JEUX: mots cachés, croisés, fléchés, casse-tête chinois et bouffonneries du Bouffon Vert, coloriages, dessins, blagues et les célèbres labyrinthes B.D.!

LA SAGA DU SURFER (Album FF N° 40): Sensationnelle épopée cosmique où l'on voit la première rencontre dramatique entre les Fantastiques et le SURFER D'ARGENT, héraut de Galactus, le combat titanesque entre les FF et Galactus, comment, touché par l'aveugle Alicia, le Surfer se révolte contre son maître et la première incursion de Red Richards dans la Zone Négative! Ecrit par Stan Lee, dessiné par Jack Kirby.

VIVRE LIBRE OU MOURIR (Album X-Men 8) - **L'EFFET ALADIN** (Album Top B.D.): sont toujours en vente.

DUEL SUR DEUX ROUES

READ CONTRE AGOSTINI

Lorsque le Britannique Phil Read et l'Italien Giacomo Agostini faisaient rugir leurs gros cubes lors de courses de moto ou de circuits routiers, tous leurs fans vibraient car Phil et "Ago" furent longtemps les grands noms de ce sport de vitesse sur deux roues. Durant des années, le bel Italien resta pratiquement imbattable. Il remporta 300 courses et fut 15 fois champion du monde dans les catégories 350 et 500 cm³. Et puis, en 1973, Phil lui ravit pour la première fois le titre avec sa 500 cm³. Leur rivalité lors des compétitions n'empêchait pas Phil Read et Giacomo Agostini d'être d'excellents amis... jusqu'au moment où ils enfourchaient leurs motos.

DOUX... SUCRE...

COMMENT PERCEVONS-NOUS LE GOUT

La langue est le premier des organes gustatifs. Son extrémité, ses bords et sa partie arrière sont parsemés de petites éminences, les papilles et, parmi celles-ci, les papilles gustatives qui sont reliées au cerveau à l'aide de longs nerfs filiformes et qui sont spécialisées afin d'enregistrer les différentes saveurs.

Si on dépose une goutte de sirop sur la pointe de la langue les papilles gustatives transmettent aussitôt un signal au cerveau qui reconnaît une saveur douce. Si on la dépose à l'arrière de la langue on ne perçoit rien, car les papilles gustatives de cet endroit n'enregistrent que les saveurs amères. Une goutte de vinaigre à l'extrémité de la langue suscites le message: "acide"! Les papilles qui perçoivent le salé se trouvent sur les bords antérieurs de la langue. En général, tout le monde reconnaît ce qui est doux, amer, salé et acide. Quelques personnes perçoivent aussi le savonneux et le métallique.

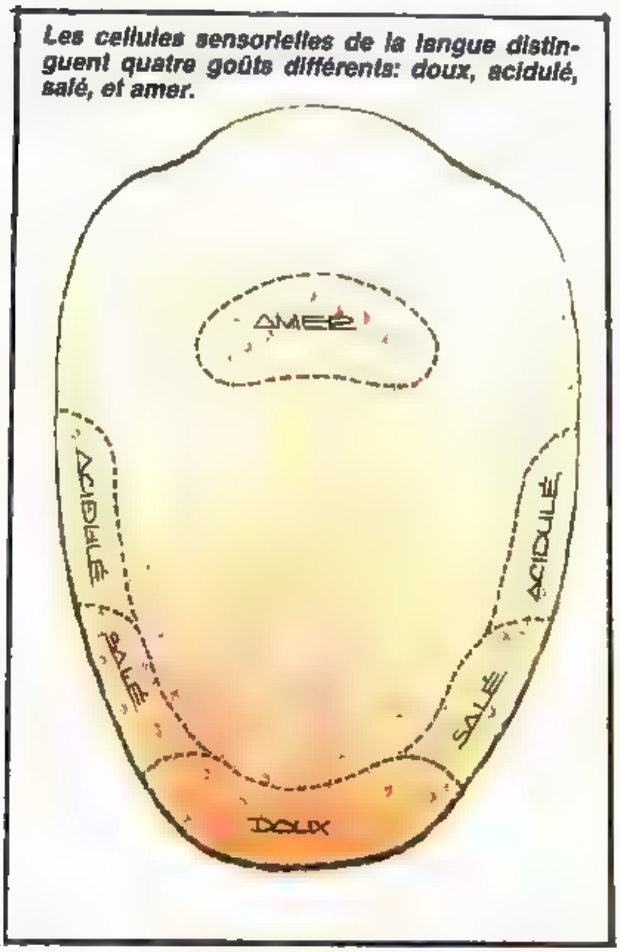

Les cellules sensorielles de la langue distinguent quatre goûts différents: doux, acidulé, salé, et amer.

Tout ce que l'on introduit dans la bouche, a obligatoirement l'une de ces saveurs ou une combinaison de celles-ci.

Il ne faut cependant pas confondre le goût avec l'arôme. L'arôme est une odeur qui est enregistrée par le nez et qui accompagne le goût d'un aliment. Lorsque l'on est enrhumé, la perception du goût est perturbée. Il en est de même si la langue est sèche.

Les aliments que nous absorbons sont broyés par les dents qui se composent de deux matières différentes: l'émail blanc et dur qui recouvre l'ivoire plus jaunâtre. A l'intérieur de la dent se trouve une cavité dans laquelle aboutissent les nerfs qui la relient au cerveau. Lorsque leur extrémité est irritée, elle alerte le cerveau qui réagit aussitôt en envoyant vers la dent un message de douleur. L'ivoire et l'émail forment une enveloppe qui protège les nerfs. Lorsque cette enveloppe est endommagée, il peut arriver qu'un nerf soit à vif et que le contact avec un aliment, ou même l'air froid ou chaud, l'irrite. A ce moment-là on ressent une douleur.

AMER. DES ALIMENTS?

Si ces ouvertures que l'on appelle caries ne sont pas traitées par un dentiste, des germes pathogènes peuvent pénétrer dans la partie vivante de la dent qui abrite le nerf en provoquant une infection qui se traduit par une enflure qui peut être très douloureuse.

Ce n'est pas la carie même qui fait souffrir, mais le contact du nerf avec des corps étrangers. C'est pourquoi, quand on la bouche avec un plombage, la douleur cesse aussitôt.

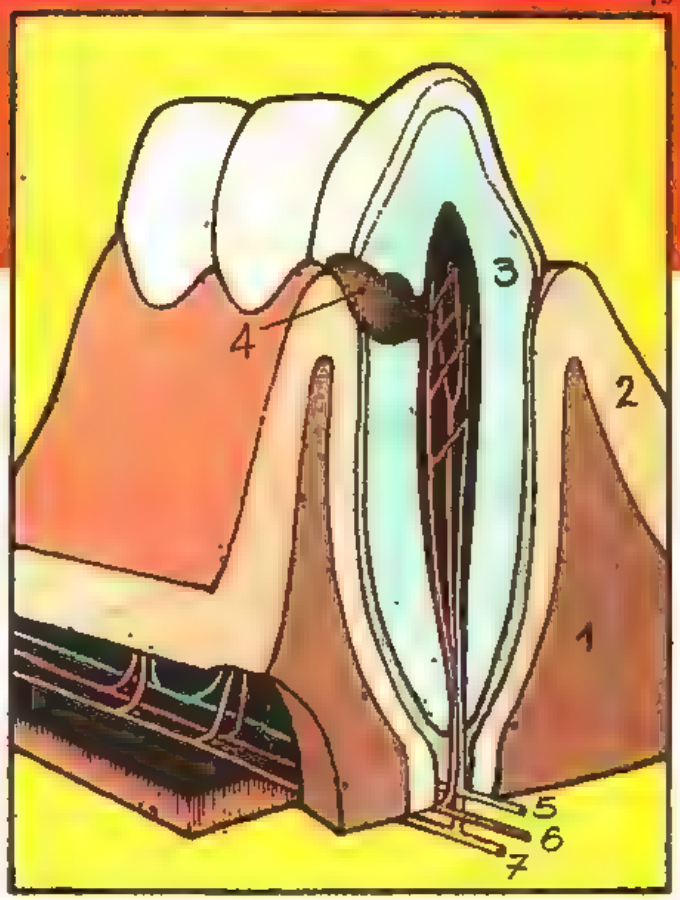

Coupe d'une dent: 1) machoire - 2) gencive - 3) dent - 4) carie - 5) artère - 6) veine - 7) nerf.

Le dentiste examine les dents avec un petit miroir.

© 1982 by Zuidnederlandse Uitgeverij N.V.
Extrait du livre "Sais-tu déjà?" paru chez les Editions Chantecler, France.

DANS LE CLAN DES "CHAMEAUX ROUGES"

Il y a quelques mois, le corps barbouillé d'argile rouge, des peaux de lion autour des mollets, une plume d'autruche sur la tête, drapé dans une sorte de suaire, je m'apprêtais à contracter le plus étrange mariage qui puisse se faire: un mariage tripartite. Deux hommes avec une seule femme. Et si je me trouvais là, dans ce rôle de "comarié", c'était parce que j'avais réussi à m'intégrer au clan des Chameaux Rouges, des gens de l'éthnie Rendile, aux confins de l'Ethiopie.

"JE VOUDRAIS VIVRE PARMI VOUS"

Mais avant d'en arriver là, il m'avait fallu affronter quelques épreuves et même frôler l'humiliation. J'ai passé en tout un an et demi chez les Rendiles. En deux séjours. La première fois, je suis arrivé au volant de ma Land Rover, sur leur territoire situé au sud-est du lac Turkana. Je me suis arrêté au premier campement que j'ai rencontré, un enclos de broussailles circulaire de quelques centaines de mètres de diamètre. J'ai présenté ma requête au conseil des sages: "Je voudrais vivre parmi vous", leur ai-je dit. "Pour vous connaître, pour m'adapter à votre façon de vivre. Pour tout apprendre de vous et pas du tout pour tenter de changer vos coutumes".

Après de nombreuses palabres entre eux, ils m'ont cordialement accordé la permission de m'installer parmi eux. Evidemment, j'ai tout de suite distribué des présents pour remercier: thé, sucre, sel, allumettes, bidons, casseroles etc. Et la population s'est empressée de me construire une hutte démontable: une charpente recouverte de nattes de sisal.

Nous étions en pleine sécheresse; les Rendiles vivaient dans un grand dénuement, leur seule nourriture consistait en laitage. Alors, évidemment, mon corned-beef, mon maïs en boîte et mes biscuits furent pour eux comme la manne tombée du ciel.

LE CHAMEAU ROI

Le territoire des Rendiles appartient à la zone du climat sahélien: désert, caillasses, monticules de roches noires et, çà et là, quelques épineux, de la brous-

saille, des arbustes chétifs et torturés par le vent. Les points d'eau sont rares, espacés, parfois taris.

La première richesse de cette société c'est, évidemment, le bétail qui assure sa subsistance. Au premier rang, le chameau, animal sacré, le chameau roi! La garde de ces animaux est confiée aux "guerriers", c'est-à-dire les jeunes gens entre le moment de leur initiation-circoncision et celui de leur mariage. Ils mènent, à travers des déserts interminables, une existence austère, presque ascétique: "Le guerrier doit être aussi sobre que le chameau" dit un proverbe rendile. Bien entendu, ils sont armés comme leurs ancêtres: lance, épée, massue ne les quittent jamais. La garde du petit bétail, chèvres, moutons, est confiée aux jeunes filles avant leur mariage.

Les Rendiles déplacent assez fréquemment leur campement de base: quand le point d'eau près duquel ils s'étaient installés se tarit; quand le campement devient trop souillé par le bétail comme par l'activité domestique ou quand la sécheresse a tué toute végétation dans les environs. Ils démontent alors leurs maisons en retirant le revêtement de sisal et de peaux. Ils hissent la charpente de bois et de cordes sur un chameau qui la porte jusqu'au campement suivant. Continuant à jouer mon rôle de force économique d'appoint, j'acceptai de les aider en faisant le déménageur, le distributeur de nourriture, le médecin etc. Mais un jour, je dus leur faire comprendre que je n'avais plus rien à leur donner et que je n'avais d'ailleurs pratiquement plus rien pour moi: il ne me restait plus qu'à les quitter. Ils me prièrent de rester: "Tu boiras avec nous le lait de chamelle et de chèvre, tu t'abreuveras de sang de chameau". Et je survécus grâce au lait et surtout au sang qui, mêlé à quelques herbes, constitue une boisson tonifiante.

Si les Rendiles ont un grand respect pour les chameaux, cela ne les empêche pas de les exploiter à fond: on les trait, on les saigne et parfois, quand la disette se fait trop sentir, on en tue un ou deux pour manger leur chair.

MON AMI BAROWA

Je m'etais fait un grand ami: Barowa, un garçon assez original, de dix ans mon aîné. Il fut mon professeur de langue rendile, m'apprenait les mots, m'expliquait les usages. Je ne pouvais rêver meilleur initiateur à la société rendile.

Compte tenu de ma jeunesse, j'aurais dû, selon la règle, aller partager la vie des jeunes pasteurs dans leurs pérégrinations à travers le désert, l'âge de "senior" n'étant atteint qu'après le mariage. J'argumentai de mon mieux, je dis que si je n'étais pas marié, c'était à cause de mon métier, de mes fréquentes absences. Puis Barowa s'interposa d'une façon très éloquente et je fus admis dans la classe des seniors. Il ne me restait plus, pour en faire légitimement partie, qu'à me marier. En attendant, je fus pourvu, d'une façon toute fictive, d'une parenté rendile et considéré comme le fils d'un certain Olote, du clan Matarba, et le frère cadet de Barowa.

Plus une jeune fille rendile est courtisée, plus elle porte de colliers autour de son cou.

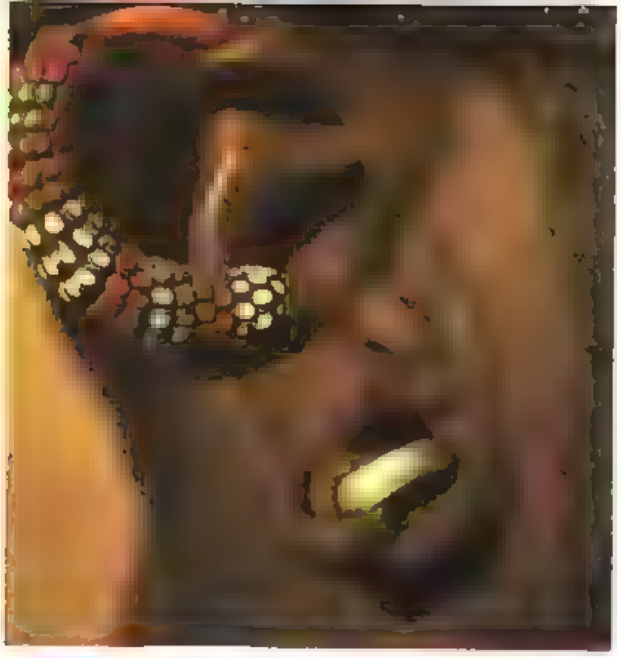

Les boucles d'oreilles sont l'ornement favori des hommes rendiles.

LE MARIAGE

Au bout d'un an de séjour, j'ai quitté les Rendiles, mais cinq mois plus tard, je suis revenu au volant d'une Land Rover pleine de vivres et de cadeaux. Inutile de dire que je fus reçu en triomphateur.

Imbono, frère cadet de Barowa, mon frère par conséquent, était à la recherche d'une femme. Barowa pressentit pour lui une jeune fille de la tribu Kimogol, qui accueillit sa démarche avec bienveillance.

Mais voilà qu'une jeune fille Galoroyo se présenta soudain chez nous. Elle était d'une éclatante beauté et voulait absolument se faire épouser par Imbono. Quand celui-ci la vit, il fut séduit mais il la dédaigna superbement car il devait respecter le choix de Barowa.

C'est alors qu'il me proposa d'être son garçon d'honneur, son "comarié". C'était là une façon affectueuse de m'intégrer encore davantage à la famille. Mais je compris que, dans sa négociation avec les parents de la jeune fille, Barowa avait dû promettre, qu'en ma qualité d'associé au mariage, je ne lésinerais pas sur les présents.

Et les préparatifs de la noce commencèrent. Le premier jour, mon frère Barowa me rasa le visage; puis il m'enduit tout le corps d'argile rouge, je revêtis tous les ornements du mariage: peaux de lion, plumes d'autruche, linge blanc etc. Et j'ai pris place au côté d'Imbono, revêtu lui-même d'atours rituels, dans le cortège nuptial.

Nous nous sommes rendus dans le clan de la future mariée. Nous y avons immolé un de nos boucs et nous l'avons mangé avec notre belle-famille. Le lendemain, on a procédé au sacrifice rituel d'une petite chèvre. Alors se sont ouverts d'interminables pourparlers concernant le montant exact de la dot payée par la famille d'Imbono. Quand les parents de la mariée se déclarèrent satisfaits, il donnèrent la permission d'édifier la hutte du mariage. Elle fut faite et défaite rituellement trois fois de suite. Après sa quatrième reconstruction, nos beaux-parents accordèrent enfin l'autorisation de la laisser en place. L'épousée, accompagnée de ses soeurs, s'y rendit, elle y dormit avec les autres jeunes filles.

Ce n'est qu'au soir du septième jour qu'Imbono et moi-même furent enfin autorisés à y pénétrer. La jeune Kimogol nous attendait. Invocations et poèmes intraduisibles saluèrent la consécration de cette insolite intimité.

SPECIAL STRANGE 45 PARAIT EN JUILLET !

Il vous invite au mariage de **SERVAL** et vous permettra de découvrir le nouveau look de **TORNADE !**

LE MOIS PROCHAIN: STRANGE 200 ... 132 pages !

Au sommaire du cahier spécial anniversaire: un concours, des infos sur les auteurs et des pages inédites de ET SI ? ...

LES PIONNIERS DE L'IMPOSSIBLE

ARCHIMÈDE - l'arme totale - (-215)

CUGNOT - l'auto à vapeur - 1769

MARLY - de l'eau pour le soleil - 1684

LES PIONNIERS DE L'IMPOSSIBLE

DANCER - un bon point - 1863

Bombes au fumier - 1422

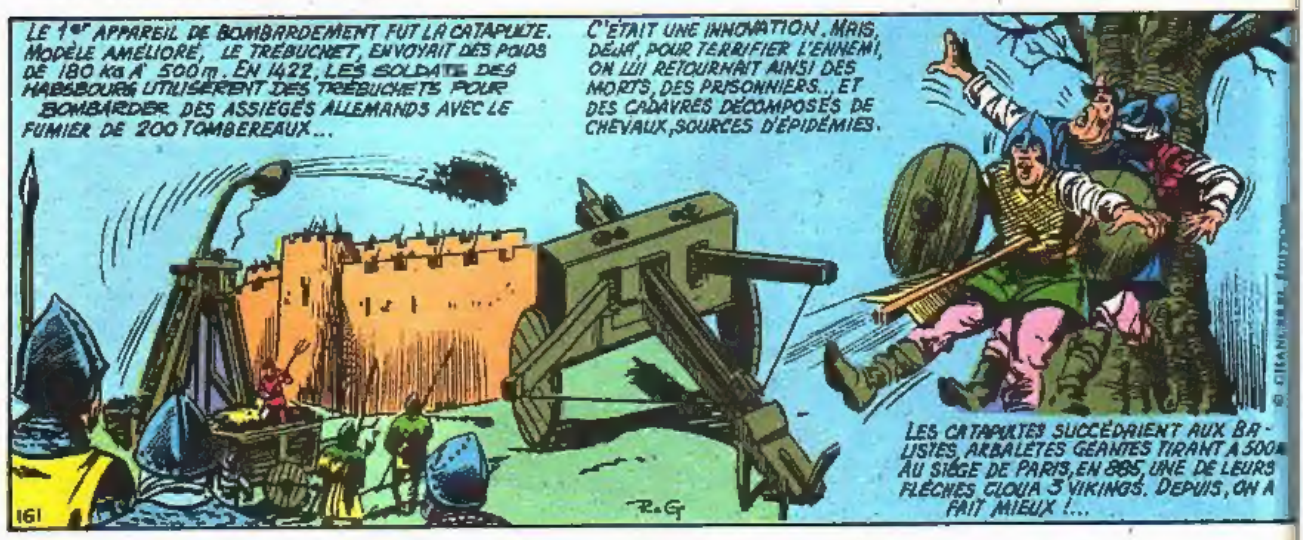

SHERLOCK HOLMES - le vrai - 1888

Tous les super-héros se sont réunis pour vous présenter le festival de **JEUX** et de **B.D. LABYRINTHES** de

STRANGE SPECIAL VACANCES !

L'épopée du divin

THOR

et des incomparables

VENGEURS

continue dans le fabuleux

Ombrax SAGA !

NAMOR,

LE PRINCE DES MERS,

souverain d'Atlantis

et seigneur des Abysses,

est la vedette prestigieuse

d'un nouveau

RECIT COMPLET MARVEL

de 96 pages !

En vente en Août !

Faites le plein de B.D. chez votre marchand de journaux !
La première apparition du **SURFER D'ARGENT** et de **GALACTUS !**
TORNADE, TIGRA, Miss HULK, LA GUEPE, et la magie de l'**EFFET ALADIN !**
La dramatique conclusion de la grande **SAGA DES BROOD !**

Héraut de Galactus
LE SURFER D'ARGENT
annonce l' **APOCALYPSE !**
Des épisodes historiques
de Stan Lee et Jack Kirby !

Un village isolé du monde,
une enfant prodige,
des super-héroïnes
et le mystérieux
EFFET ALADIN !

LES X-MEN
quittent le monde des Brood
et découvrent
la métamorphose de Xavier
et les **NOUVEAUX MUTANTS !**

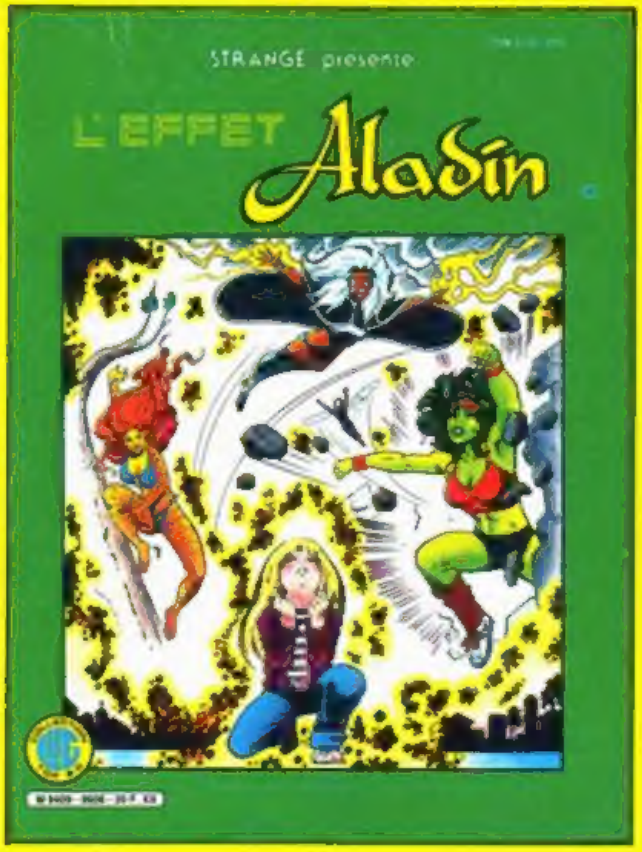

Comité de Direction:
Claude Vistel: Directrice de publication.
Marcel Navarro: rédacteur en chef et Monique Bardel, membre. N. Comm. P.P.A.P. 53312.
Imprimerie ROTOLITO LOMBARDA S.p.A.
MILAN - 741/199 bis - N.M.P.P.
Loi n. 49.956 du 16 juillet 1949 sur les publications destinées à la jeunesse.
Dép. lég. C. 222, 5 Juillet 1986